

№ детали Part No. Pièce n° N.º de la pieza	Количество Qty Nombre Cantidad								Наименование	Name	Dénomination	Denominación
	T40	T40H	T40A	T40AH	T40	T40H	T40A	T40AH				
	«Супер» "Super"											

T50-3507 Ручной тормоз • Hand Brake • Frein à main • Freno de mano

T50-3507010-B1	1	1	1	1	1	1	1	1	1	1	Тормоз в сборе	Hand brake assy	Frein au complet	Conjunto freno de mano
T50-3507021	1	1	1	1	1	1	1	1	1	1	Корпус	Case	Corps	Сорпо
T50-3507023-B	5	5	5	5	5	5	5	5	5	5	Диск ведущий	Drive disc	Disque menant	Disco propulsor
T50-3507020	5	5	5	5	5	5	5	5	5	5	Диск ведомый	Driven disc	Disque mené	Disco propulsado
T25-3507025-B	1	1	1	1	1	1	1	1	1	1	Диск упорный	Thrust disc	Disque de butée	Disco de apoyo
T50-3507026	2	2	2	2	2	2	2	2	2	2	Штифт	Pin	Goupille	Clavija
T50-3507027	1	1	1	1	1	1	1	1	1	1	Прокладка	Gasket	Joint	Junta
T50-3507028-B	1	1	1	1	1	1	1	1	1	1	Диск нажимной	Pressure disc	Disque de pression	Disco de presión
T50-3507031-Г	1	1	1	1	1	1	1	1	1	1	Ось	Axe	Axe	Eje
T50-3507032-B	1	1	1	1	1	1	1	1	1	1	Вилка	Fork	Fourche	Horquilla
T50-3507033-B	2	2	2	2	2	2	2	2	2	2	Ролик	Roller	Rouleau	Rodillo
T50-3507034	2	2	2	2	2	2	2	2	2	2	Шайба	Washer	Rondelle	Arandela
T50-3507035-B	1	1	1	1	1	1	1	1	1	1	Винт	Screw	Vis	Tornillo
T50-3507036-B	1	1	1	1	1	1	1	1	1	1	Рычаг	Lever	Levier	Palanca
T50-3507041-B	1	1	1	1	1	1	1	1	1	1	Крышка	Cover	Couvercle	Tapa
T50-3507042	3	3	3	3	3	3	3	3	3	3	Болт	Bolt	Boulon	Perno
T50-3507043	1	1	1	1	1	1	1	1	1	1	Втулка	Bush	Douille	Casquillo
T50-1701258	1	1	1	1	1	1	1	1	1	1	Прокладка	Gasket	Joint	Junta
T25-4205064-A	2	2	2	2	2	2	2	2	2	2	Кольцо стопорное	Check ring	Bague d'arrêt	Anillo de retención
БП-M12×1,25×40	1	1	1	1	1	1	1	1	1	1	Болт	Bolt	Boulon	Perno
ГЧ-M10	1	1	1	1	1	1	1	1	1	1	Гайка	Nut	Ecrou	Tuerca
Н1-35×28	1	1	1	1	1	1	1	1	1	1	Кольцо	Ring	Bague	Anillo
ШП-10	3	3	3	3	3	3	3	3	3	3	Шайба	Washer	Rondelle	Arandela
ШП-12	1	1	1	1	1	1	1	1	1	1	Шайба	Washer	Rondelle	Arandela
ШС-5×7,5	1	1	1	1	1	1	1	1	1	1	Шпонка	Key	Clavette	Chaveta

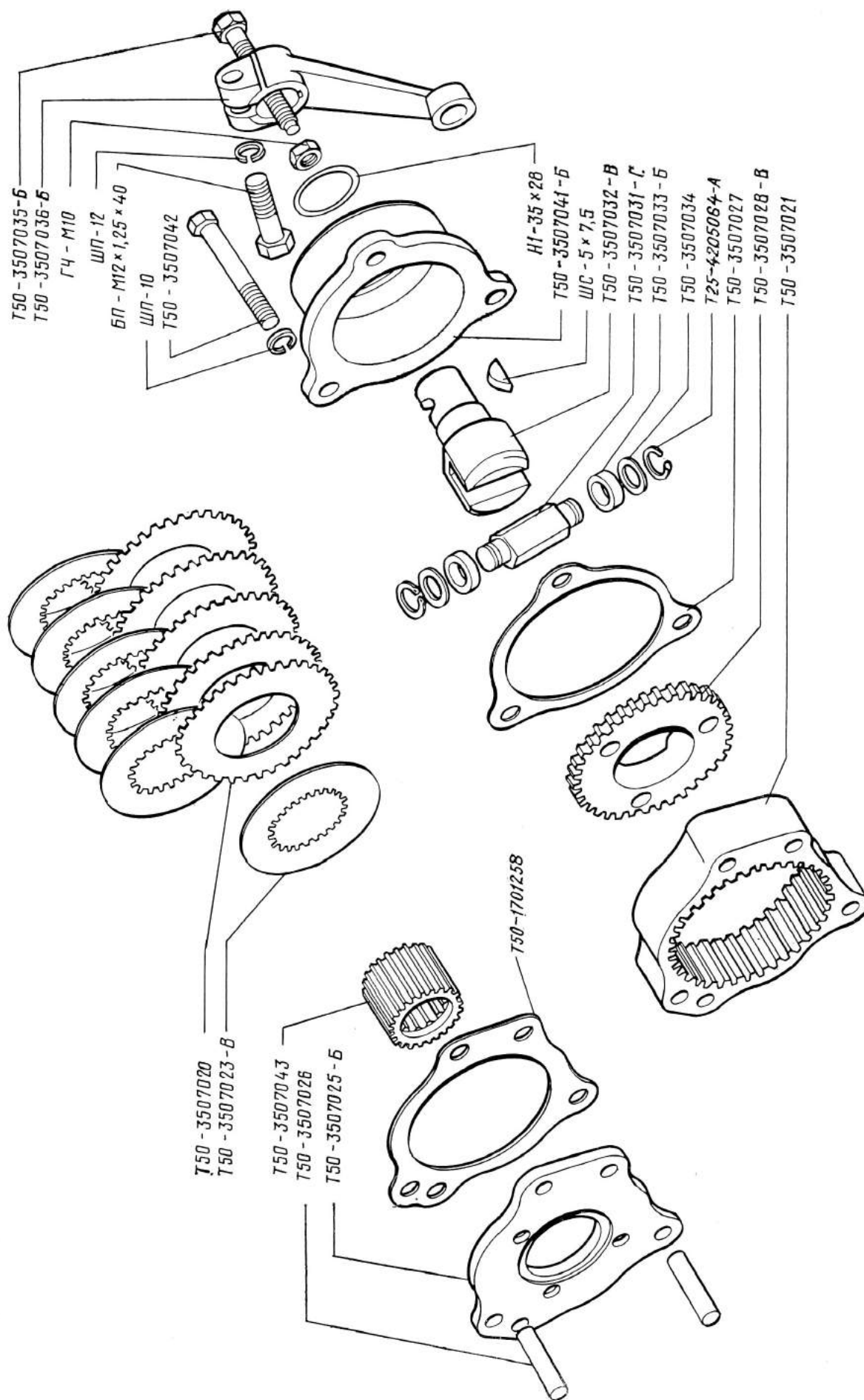

Ручной тормоз T50-3507010-B1

Hand Brake

Frein à main

Freno de mano

T50-3507

№ детали Part No. Pièce n° N.º de la pieza	Количество Qty Nombre Cantidad				Наименование	Name	Dénomination	Denominación
	T40	T40H	T40A	T40AN				
	T40	T40H	T40A	T40AN	«Супер» "Super"			

T40-3508 Управление ручным тормозом • Hand Brake Control • Commande du frein à main • Mando del freno de mano

T40-3508010-B	1	1	1	1	1	1	1	1	Управление тормозом в сборе	Brake control assy	Commande du frein au complet	Conjunto mando del freno de mano
T40-3508011-A	1	1	1	1	1	1	1	1	Кнопка	Push button	Bouton	Botón
T40-3508013-B	1	1	1	1	1	1	1	1	Собачка	Pawl	Cliquet	Trinquete
T40-3508014	1	1	1	1	1	1	1	1	Рычаг	Lever	Levier	Palanca
T40-3508020-B	1	1	1	1	1	1	1	1	Кронштейн	Bracket	Support	Soporte
T40-3508030-B1	1	1	1	1	1	1	1	1	Рычаг	Lever	Lever	Palanca
T40-3508041-B	1	1	1	1	1	1	1	1	Тяга	Pull rod	Tringle	Tirante
T40-3508050-B	1	1	1	1	1	1	1	1	Кронштейн в сборе	Bracket assy	Support au complet	Conjunto soporte
T40-3508070-B	1	1	1	1	1	1	1	1	Компенсатор в сборе	Compensator assy	Compensateur au complet	Conjunto compensador
T40-3508071-B2	1	1	1	1	1	1	1	1	Болт	Bolt	Boulon	Perno
T40-3508072-A	1	1	1	1	1	1	1	1	Пружина	Spring	Ressort	Muelle
T40-3508073-B1	1	1	1	1	1	1	1	1	Шайба	Washer	Rondelle	Arandela
T40-3508074-A	1	1	1	1	1	1	1	1	Втулка	Bush	Douille	Casquillo
T40-3508080-Г	1	1	1	1	1	1	1	1	Корпус	Case	Corps	Cuerpo
T40-1602027-Г	1	1	1	1	1	1	1	1	Втулка	Bush	Douille	Casquillo
T25-1602136-A	1	1	1	1	1	1	1	1	Вилка	Fork	Fourche	Horquilla
T25-1602138	3	3	3	3	3	3	3	3	Палец	Pin	Axe	Pasador
T40-3508060	1	1	1	1	1	1	1	1	Рукоятка	Handle	Manette	Palanca
A21283	1	1	1	1	1	1	1	1	Пружина	Spring	Ressort	Muelle
БП-М10×30	1	1	1	1	1	1	1	1	Болт	Bolt	Boulon	Perno
БП-М10×35	2	2	2	2	2	2	2	2	Болт	Bolt	Boulon	Perno
БП-М12×1,25×40	1	1	1	1	1	1	1	1	Болт	Bolt	Boulon	Perno
ГТ-М8	3	3	3	3	3	3	3	3	Гайка	Nut	Ecrou	Tuerca
ШП-10	3	3	3	3	3	3	3	3	Шайба	Washer	Rondelle	Arandela
ШП-12	1	1	1	1	1	1	1	1	Шайба	Washer	Rondelle	Arandela
ШЧ-10	2	2	2	2	2	2	2	2	Шайба	Washer	Rondelle	Arandela
ШЧ-24	1	1	1	1	1	1	1	1	Шайба	Washer	Rondelle	Arandela
ШС-6×10	1	1	1	1	1	1	1	1	Шпонка	Key	Clavette	Chaveta

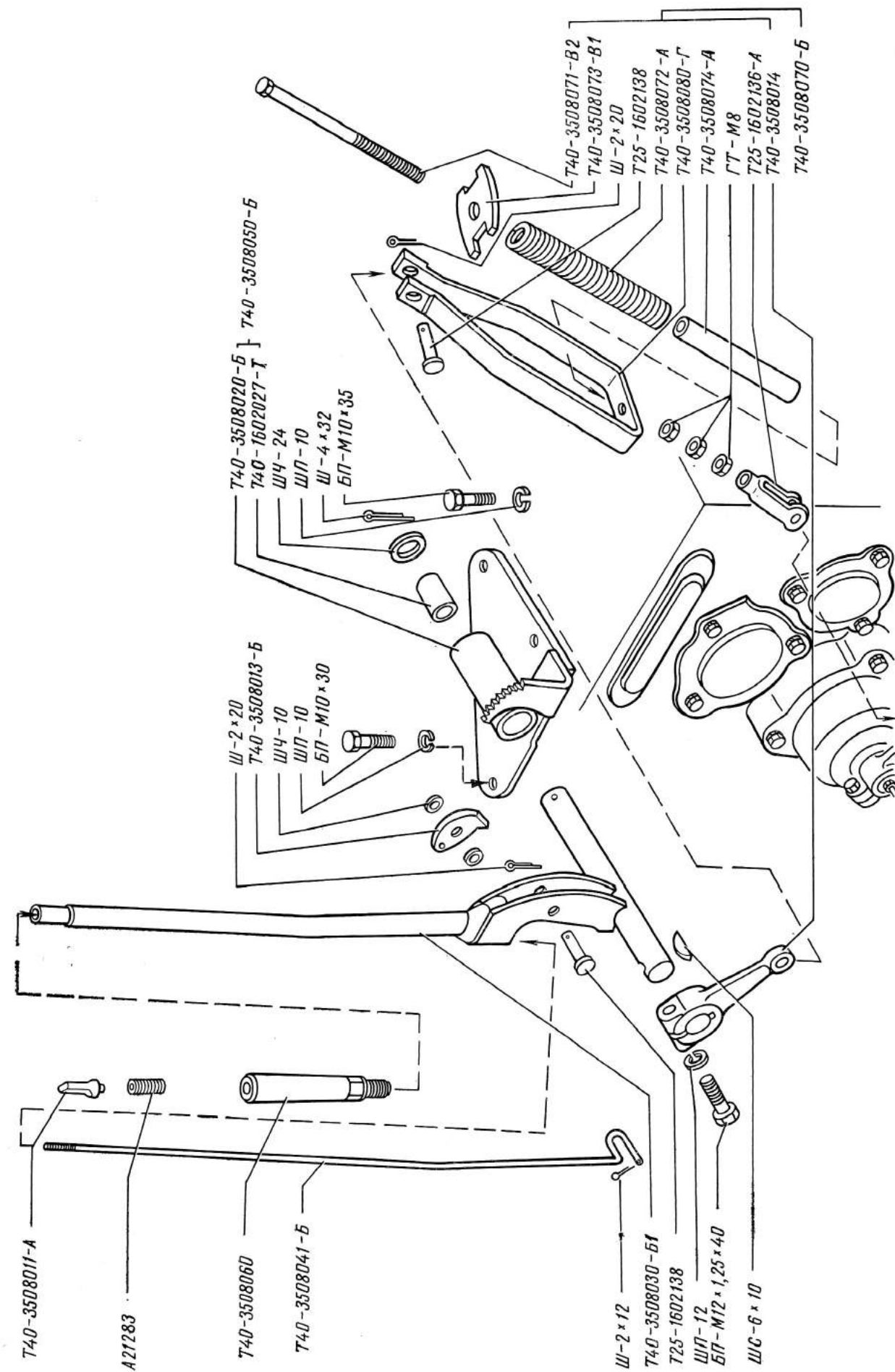

Управление ручным тормозом T40-3508010-B

Hand Brake Control

Commande du frein à main

Mando del freno de mano

T40-3508

№ детали Part No. Pièce n° N.º de la pieza	Количество Qty Nombre Cantidad						Наименование	Name	Dénomination	Denominación
	T40	T40H	T40A	T40AH	T40	T40AH				
III-2×12	1	1	1	1	1	1	Шплинт	Cotter pin	Goupille	Chaveta hendida
III-2×20	2	2	2	2	2	2	Шплинт	Cotter pin	Goupille	Chaveta hendida
III-4×32	1	1	1	1	1	1	Шплинт	Cotter pin	Goupille	Chaveta hendida

КОНЕЧНАЯ ПЕРЕДАЧА И ВОМ • FINAL DRIVE AND POWER TAKEOFF SHAFT • TRANSMISSION FINALE ET ARBRE DE PRISE DE FORCE • TRANSMISSION A LAS RUEDAS Y EJE DE TOMA DE FUERZA

T40-2407 Конечная передача • Final Drive • Transmission finale • Transmisión a las ruedas

T40-2407010	2	2	2	2	2	2	2	Конечная передача в сборе	Final drive assy	Transmission finale au complet	Conjunto transmisión a las ruedas
T25-2407001	2	2	2	2	2	2	2	Корпус в сборе	Housing assy	Carter au complet	Conjunto cárter
T25-2407024-Д	2	2	2	2	2	2	2	Корпус	Housing	Carter	Cárter
T25-2407025-Б1	2	2	2	2	2	2	2	Кожух	Casing	Capot	Cubierta
T25-2407026-А	2	2	2	2	2	2	2	Прокладка	Gasket	Joint	Junta
T25-2407030	2	2	2	2	2	2	2	Штифт в сборе	Pin assy	Goupille au complet	Conjunto clavija
T25-2407032-Б	2	2	2	2	2	2	2	Гнездо манжеты	Cup seat	Logement de manchette	Asiento del collarín
T25-2407034	2	2	2	2	2	2	2	Прокладка	Gasket	Joint	Junta
T25-2407036-Б	2	2	2	2	2	2	2	Прокладка	Gasket	Joint	Junta
T25-2407037-Б1	2	2	2	2	2	2	2	Крышка	Cover	Couvercle	Tapa
T25-2407038-Б	2	2	2	2	2	2	2	Штифт	Pin	Goupille	Clavija
T25-2407039	2	2	2	2	2	2	2	Штифт	Pin	Goupille	Clavija
T25-2407052-Б	2	2	2	2	2	2	2	Шестерня ведущая	Drive gear	Pignon menant	Piñón de ataque
T25-2407056	2	2	2	2	2	2	2	Болт	Bolt	Boulon	Perno
T40M-2407056 *	2	2	2	2	2	2	2	Болт	Bolt	Boulon	Perno
T25-2407057-Б	2	2	2	2	2	2	2	Шайба	Washer	Rondelle	Arandela
T50-2407080 **	—	2	—	2	—	2	2	Полуось в сборе	Semi-axle assy	Demi-arbre au complet	Conjunto semieje

* Устанавливается с тормозами T40M-3502110-A и T40M-3502120-A.

To be installed together with brakes T40M-3502110-A and T40M-3502120-A.

A monter avec les freins T40M-3502110-A et T40M-3502120-A.

A montar en conjunto con los frenos T40M-3502110-A y T40M-3502120-A.

** Устанавливается с разборным ободом T50-3107150 и колесом 851.3107.012.

To be installed with split rim T50-3107150 and wheel 851.3107.012.

A monter avec la jante démontable T50-3107150 et la roue 851.3107.012.

A montar en conjunto con la llanta desmontable T50-3107150 y la rueda 851.3107.012.

№ детали Part No. Pièce n° N.º de la pieza	Количество Qty Nombre Cantidad								Наименование	Name	Dénomination	Denominación
	T40	T40H	T40A	T40AH	T40	T40H	T40A	T40AH				
T50-2407080-01	2	—	2	—	2	—	2	—	Полуось в сборе	Semi-axle assy	Demi-arbre au complet	Conjunto semieje
T50-2407080-A	2	—	2	—	2	—	2	—	Полуось в сборе	Semi-axle assy	Demi-arbre au complet	Conjunto semieje
T50-2407080-A-01	—	2	—	2	—	2	—	2	Полуось в сборе	Semi-axle assy	Demi-arbre au complet	Conjunto semieje
T50-2407081 *	—	16	—	16	—	16	—	16	Болт	Bolt	Boulon	Perno
T50-2407081-A	16	—	16	—	16	—	16	—	Болт	Bolt	Boulon	Perno
T25-2407084	4	4	4	4	4	4	4	4	Пластина	Plate	Plaque	Placa
T50-2407085	16	16	16	16	16	16	16	16	Гайка	Nut	Ecou	Tuerca
T25-2407086-A	2	2	2	2	2	2	2	2	Кольцо упорное	Thrust ring	Bague de butée	Anillo de empuje
T25-2407087	2	2	2	2	2	2	2	2	Кольцо	Ring	Bague	Anillo
T25-2407089	2	2	2	2	2	2	2	2	Прокладка	Gasket	Joint	Junta
T25-2407092	2	2	2	2	2	2	2	2	Стакан подшипника	Bearing body	Boîtier de roulement	Casquillo del cojinete
T25-2407093	2	2	2	2	2	2	2	2	Прокладка	Gasket	Joint	Junta
T25-2407094	2	2	2	2	2	2	2	2	Стакан подшипника	Bearing body	Boîtier de roulement	Casquillo del cojinete
T25-2407095	2	2	2	2	2	2	2	2	Прокладка	Gasket	Joint	Junta
T25-2407096-A	2	2	2	2	2	2	2	2	Болт	Bolt	Boulon	Perno
T25-2407097-B	2	2	2	2	2	2	2	2	Шайба	Washer	Rondelle	Arandela
T25-2407099	2	2	2	2	2	2	2	2	Прокладка	Gasket	Joint	Junta
T25-2407102	2	2	2	2	2	2	2	2	Крышка	Cover	Couvercle	Tapa
T25-2407122-B	2	2	2	2	2	2	2	2	Шестерня ведомая	Driven gear	Pignon mené	Piñón conducido
T25-2407130-A1	2	2	2	2	2	2	2	2	Уплотнение в сборе	Seal assy	Coupelle au complet	Conjunto empaquetadura
T25-2407132	2	2	2	2	2	2	2	2	Кольцо внутреннее	Inner ring	Bague interne	Anillo interior
T25-2407133-B	2	2	2	2	2	2	2	2	Кольцо наружное	Outer ring	Bague externe	Anillo exterior
T25-2407140-B1	2	2	2	2	2	2	2	2	Кольцо в сборе	Ring assy	Bague au complet	Conjunto anillo
T25-2407142-B1	2	2	2	2	2	2	2	2	Кольцо нажимное	Pressure ring	Bague de pression	Anillo de presión
T25-2407144-B	2	2	2	2	2	2	2	2	Диафрагма	Diaphragm	Diaphragme	Diafragma
T25-2407150-B1	2	2	2	2	2	2	2	2	Корпус уплотнения	Seal housing	Boîte de coupelle	Caja de empaquetadura
T25-2407152-B1	2	2	2	2	2	2	2	2	Корпус уплотнения	Seal housing	Boîte de coupelle	Caja de empaquetadura
T25-2407156	4	4	4	4	4	4	4	4	Штифт	Pin	Goupille	Clavija
A38334	20	20	20	20	20	20	20	20	Шпилька	Stud	Goujon	Espárrago
T25-4205074	2	2	2	2	2	2	2	2	Кольцо	Ring	Bague	Anillo
54.05.436	2	2	2	2	2	2	2	2	Кольцо	Ring	Bague	Anillo

	8	8	8	8	8	8	8	8	8	8	Пружина	Spring	Ressort	Muelle
A31.00.173	8	8	8	8	8	8	8	8	8	8	Кольцо	Ring	Bague	Anillo
T25-2407058	2	2	2	2	2	2	2	2	2	2	Подшипник	Bearing	Roulement	Cojinete
315	2	2	2	2	2	2	2	2	2	2	Подшипник	Bearing	Roulement	Cojinete
2312K	2	2	2	2	2	2	2	2	2	2	Подшипник	Bearing	Roulement	Cojinete
12309KM	4	4	4	4	4	4	4	4	4	4	Манжета	Collar	Manchette	Collarin
1-45×65-1	4	4	4	4	4	4	4	4	4	4	Болт	Bolt	Boulon	Perno
БП-M8×16	40	40	40	40	40	40	40	40	40	40	Болт	Bolt	Boulon	Perno
БП-M8×20	10	10	10	10	10	10	10	10	10	10	Болт	Bolt	Boulon	Perno
БП-M8×25	8	8	8	8	8	8	8	8	8	8	Болт	Bolt	Boulon	Perno
БП-M8×35	8	8	8	8	8	8	8	8	8	8	Болт	Bolt	Boulon	Perno
БП-M12×45	8	8	8	8	8	8	8	8	8	8	Болт	Bolt	Joint	Perno
ГЧ-M14×1,5	20	20	20	20	20	20	20	20	20	20	Гайка	Nut	Ecrou	Tuerca
ШП-8	58	58	58	58	58	58	58	58	58	58	Шайба	Washer	Rondelle	Arandela
ШП-10	8	8	8	8	8	8	8	8	8	8	Шайба	Washer	Rondelle	Arandela
ШП-14	20	20	20	20	20	20	20	20	20	20	Шайба	Washer	Rondelle	Arandela
ПКШ- ³ / _{4"}	4	4	4	4	4	4	4	4	4	4	Пробка	Plug	Bouchon	Tapón
ПКШ- ¹ / _{2"}	4	4	4	4	4	4	4	4	4	4	Пробка	Plug	Bouchon	Tapón

Задний вал отбора мощности • Rear Power Takeoff Shaft • Arbre de prise de force arrière • Eje de toma de fuerza trasero T25-4205

	4	4	4	4	4	4	4	4	4	4	Пружина	Spring	Ressort	Muelle
T25-4205011-B1	1	1	1	1	1	1	1	1	1	1	Вал	Shaft	Arbre	Eje
T25-4205012-B**	1	1	1	1	1	1	1	1	1	1	Вал	Shaft	Arbre	Eje
T40-4205012-Y1	1	1	1	1	1	1	1	1	1	1	Обойма внутренняя	Inner holder	Douille interne	Aro interior
T25-4205013-B	1	1	1	1	1	1	1	1	1	1	Гайка	Nut	Ecrou	Tuerca
T25-4205015	1	1	1	1	1	1	1	1	1	1	Шарик	Ball	Bille	Bola
11.112-40	4	4	4	4	4	4	4	4	4	4	Обойма наружная	Outer holder	Douille externe	Aro exterior
T25-4205016	1	1	1	1	1	1	1	1	1	1	Шестерня z=54	Gear	Pignon	Piñón
T25-4205017	1	1	1	1	--	--	--	--	--	--	Шестерня z=40	Gear	Pignon	Piñón
T50-4205017	--	--	--	1	1	1	1	1	1	1	Кольцо	Ring	Bague	Anillo
T25-4205019-B	1	1	1	1	1	1	1	1	1	1	Муфта в сборе	Coupling assy	Accouplement au complet	Conjunto acoplamiento
T25-4205020-A	1	1	1	1	1	1	1	1	1	1	Кольцо	Ring	Bague	Anillo
T25-4205025	1	1	1	1	1	1	1	1	1	1	Гнездо манжеты	Cup seat	Logement de manchette	Asiento del collarín
T25-4205032-A	1	1	1	1	1	1	1	1	1	1	Прокладка	Gasket	Joint	Junta
T25-4205033	1	1	1	1	1	1	1	1	1	1	Стакан	Sleeve	Boîtier	Copa
T25-4205034	1	1	1	1	1	1	1	1	1	1	Колпак	Cap	Chapeau	Capacete
T25-4205036-A	1	1	1	1	1	1	1	1	1	1				

* Устанавливается с разборным ободом Т50-3107150 и колесом 851.3107.012.

To be installed with split rim T50-3107150 and wheel 851.3107.012.

A monter avec la jante démontable T50-3107150 et la roue 851.3107.012.

A montar en conjunto con la llanta desmontable T50-3107150 y la rueda 851.3107.012.

*** 8-Ш.ТИЦЕВОЙ.

8-splined.

A 8 cannelures.

De 8 estrias.

№ детали Part No. Pièce n° N.º de la pieza	Количество Qty Nombre Cantidad						Наименование	Name	Dénomination	Denominación
	T40	T40H	T40A	T40AH	«Супер» "Super"					
					T40	T40H				
T25-4205037	1	1	1	1	1	1	Прокладка	Gasket	Joint	Junta
T25-4205038-A2	1	1	1	1	1	1	Крышка	Cover	Couvercle	Tapa
T25-4205040	1	1	1	1	1	1	Вал в сборе	Shaft assy	Arbre au complet	Conjunto eje
T25-4205041	2	2	2	2	2	2	Кольцо	Ring	Bague	Anillo
T25-4205042-Г	1	1	1	1	1	1	Вал	Shaft	Arbre	Eje
T25-4205043	1	1	1	1	—	—	Шестерня z=54	Gear	Pignon	Piñón
T50-4205043	—	—	—	—	1	1	Шестерня z=40	Gear	Pignon	Piñón
T25-4205044	2	2	2	2	2	2	Кольцо	Ring	Bague	Anillo
T25-4205046-Г	1	1	1	1	1	1	Шестерня	Gear	Pignon	Piñón
T25-4205048	1	1	1	1	1	1	Кольцо	Ring	Bague	Anillo
T25-4205049	2	2	2	2	2	2	Кольцо	Ring	Bague	Anillo
T25-4205052-Б1	1	1	1	1	1	1	Стакан	Sleeve	Boítier	Copa
T25-4205053	4	4	4	4	4	4	Прокладка	Gasket	Joint	Junta
T25-4205054	2	2	2	2	2	2	Прокладка	Gasket	Joint	Junta
T25-4205055	2	2	2	2	2	2	Прокладка	Gasket	Joint	Junta
T25-4205060	1	1	1	1	1	1	Вилка в сборе	Fork assy	Fourche au complet	Conjunto horquilla
T25-4205062-Б	1	1	1	1	1	1	Вилка	Fork	Fourche	Horquilla
T25-4205063-Б	2	2	2	2	2	2	Сухарик	Slide block	Grain	Dado
T25-4205064-А	2	2	2	2	2	2	Кольцо	Ring	Bague	Anillo
T25-4205067-Б	1	1	1	1	1	1	Рычаг	Lever	Levier	Palanca
T25-4205072-Б	1	1	1	1	1	1	Кронштейн	Bracket	Support	Soporte
T25-4205073-Б	1	1	1	1	1	1	Прокладка	Gasket	Joint	Junta
T25-4205074	1	1	1	1	1	1	Кольцо	Ring	Bague	Anillo
T25-4205076	1	1	1	1	1	1	Шайба	Washer	Rondelle	Arandela
Д42-1108160	1	1	1	1	1	1	Наконечник	Tip	Embout	Terminal
Ц110-1414045	1	1	1	1	1	1	Кольцо	Ring	Bague	Anillo
1-38×58-1	2	2	2	2	2	2	Манжета	Cup	Manchette	Collarín
БП-М6×16	2	2	2	2	2	2	Болт	Bolt	Boulon	Perno
БП-М10×25	2	2	2	2	2	2	Болт	Bolt	Boulon	Perno
БП-М10×30	6	6	6	6	6	6	Болт	Bolt	Boulon	Perno
БПС-М10×30	1	1	1	1	1	1	Болт	Bolt	Boulon	Perno

N.º детали Part No. Pièce n.º N.º de la pieza	Количество Qty Nombre Cantidad								Наименование	Name	Dénomination	Denominación
	T40	T40H	T40A	T40AH	T40	T40H	T40A	T40AH				

БП-М10×35	3	3	3	3	3	3	3	3	Болт	Bolt	Boulon	Perno
БП-М10×40	6	6	6	6	6	6	6	6	Болт	Bolt	Boulon	Perno
K2B40	1	1	1	1	1	1	1	1	Кольцо	Ring	Bague	Anillo
K2B55	3	3	3	3	3	3	3	3	Кольцо	Ring	Bague	Anillo
K2B62	2	2	2	2	2	2	2	2	Кольцо	Ring	Bague	Anillo
K2B100	1	1	1	1	1	1	1	1	Кольцо	Ring	Bague	Anillo
102206M	2	2	2	2	2	2	2	2	Подшипник	Bearing	Roulement	Coinete
211	2	2	2	2	2	2	2	2	Подшипник	Bearing	Roulement	Coinete
102305M	1	1	1	1	1	1	1	1	Подшипник	Bearing	Roulement	Coinete
308	1	1	1	1	1	1	1	1	Подшипник	Bearing	Roulement	Coinete
ШП-6	2	2	2	2	2	2	2	2	Шайба	Washer	Rondelle	Arandela
ШП-10	11	11	11	11	11	11	11	11	Шайба	Washer	Rondelle	Arandela
ШП-12	6	6	6	6	6	6	6	6	Шайба	Washer	Rondelle	Arandela
ШЧ-6	2	2	2	2	2	2	2	2	Шайба	Washer	Rondelle	Arandela
Ш-5×45	1	1	1	1	1	1	1	1	Шплинт	Cotter pin	Goupille	Chaveta hendida
ПЖ-1,6×220	1	1	1	1	1	1	1	1	Проволока	Wire	Fil	Alambre

T25-4206/1 Боковой вал отбора мощности • Side Power Takeoff Shaft • Arbtre de prise de force latéral • Eje de toma de fuerza lateral

T25-4206009-01 *	1	1	1	1	1	1	1	1	Боковой ВОМ в сборе	Side power takeoff shaft assy	Arbre de prise de force latéral au complet	Conjunto eje de toma de fuerza lateral
T25-4206009-03	1	1	1	1	1	1	1	1	Боковой ВОМ в сборе	Side power takeoff shaft assy	Arbre de prise de force latéral au complet	Conjunto eje de toma de fuerza lateral
T25-4206022-Г **	1	1	1	1	1	1	1	1	Вал	Shaft	Arbre	Arbol
T40-4206022-Y1	1	1	1	1	1	1	1	1	Вал	Shaft	Arbre	Arbol
T25-4206027	1	1	1	1	1	1	1	1	Шайба	Washer	Rondelle	Arandela
T40E-4206027 *	1	1	1	1	1	1	1	1	Шайба	Washer	Rondelle	Arandela

* Устанавливается с 8-шлицевым валом.

To be installed with 8-splined shaft.

A monter avec l'arbre à 8 cannelures.

Se montan en conjunto con el eje de 8 estrías.

** 8-шлицевой.

8-splined.

A 8 cannelures.

De 8 estrías.

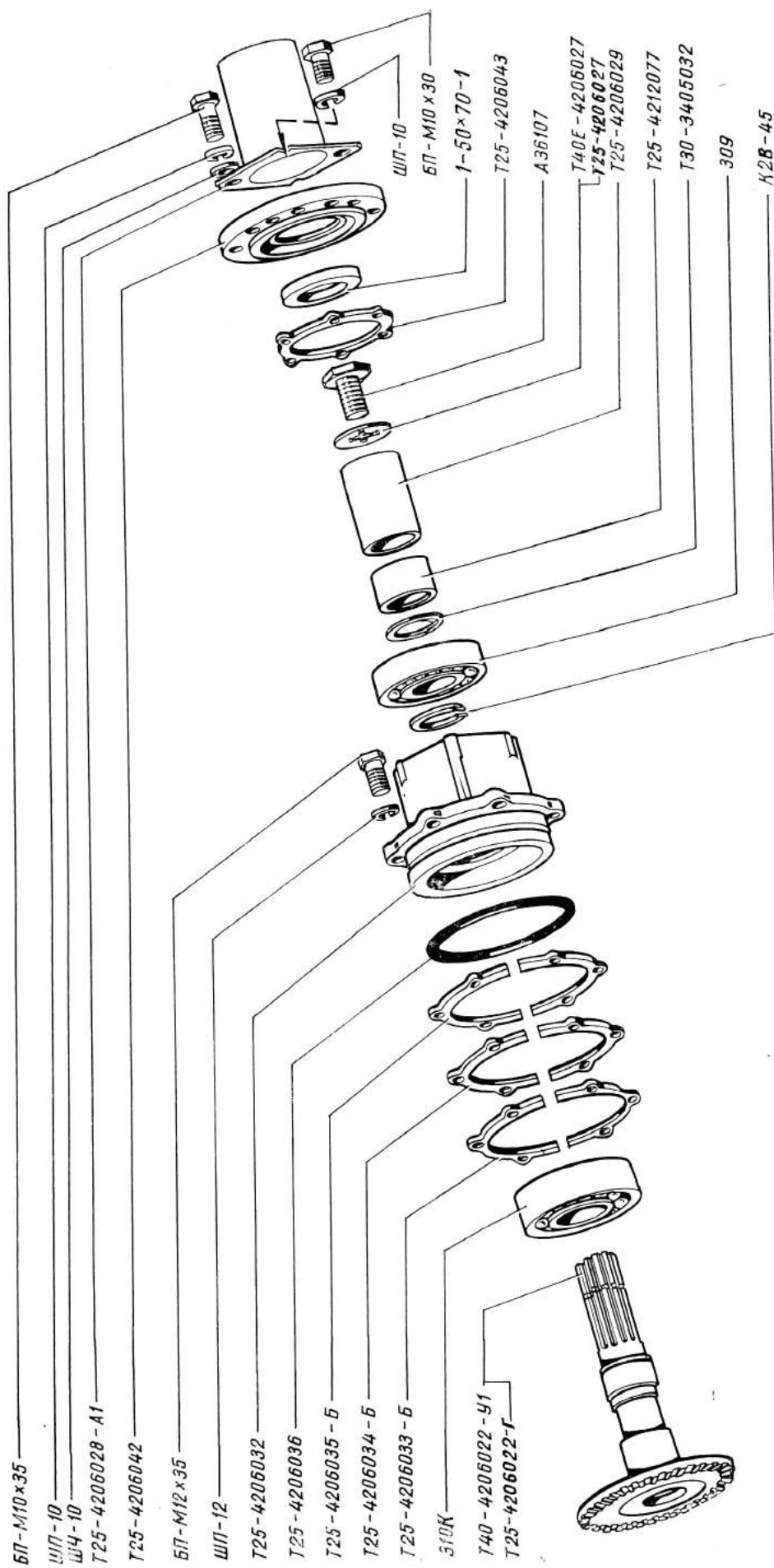

Боковой вал отбора мощности Т25-4206009-01, Т25-4206009-03

Side Power Takeoff Shaft

Arbre de prise de force latéral

Eje de toma de fuerza lateral

Т25-4206/1

№ детали Part No. Pièce n° N.º de la pieza	Количество Qty Nombre Cantidad					Наименование	Name	Dénomination	Denominación
	T40	T40H	T40A	T40AN	T40ANH				
T25-4206028-AI	1	1	1	1	1	Колпак	Cap	Chapeau	Casquete
T25-4206029	1	1	1	1	1	Втулка	Bush	Douille	Casquillo
T25-4206032	1	1	1	1	1	Стакан	Sleeve	Boftier	Copa
T25-4206033-Б	4	4	4	4	4	Прокладка	Gasket	Joint	Junta
T25-4206034-Б	2	2	2	2	2	Прокладка	Gasket	Joint	Junta
T25-4206035-Б	2	2	2	2	2	Прокладка	Gasket	Joint	Junta
T25-4206036	1	1	1	1	1	Кольцо	Ring	Bague	Anillo
T25-4206042	1	1	1	1	1	Гнездо	Socket	Logement	Asiento
T25-4206043	1	1	1	1	1	Прокладка	Gasket	Joint	Junta
A36107	1	1	1	1	1	Болт	Bolt	Boulon	Perno
T25-4212077	1	1	1	1	1	Втулка	Bush	Douille	Casquillo
T30-3405032	1	1	1	1	1	Кольцо	Ring	Bague	Anillo
K2B-45	1	1	1	1	1	Кольцо	Ring	Bague	Anillo
1-50×70-1	1	1	1	1	1	Манжета	Cup	Manchette	Collarin
БП-М10×30	4	4	4	4	4	Болт	Bolt	Boulon	Perno
БП-М10×35	2	2	2	2	2	Болт	Bolt	Boulon	Perno
БП-М12×35	6	6	6	6	6	Болт	Bolt	Boulon	Perno
309	1	1	1	1	1	Подшипник	Bearing	Roulement	Cojinete
310K	1	1	1	1	1	Подшипник	Bearing	Roulement	Cojinete
ШП-10	6	6	6	6	6	Шайба	Washer	Rondelle	Arandela
ШП-12	6	6	6	6	6	Шайба	Washer	Rondelle	Arandela
ШЧ-10	2	2	2	2	2	Шайба	Washer	Rondelle	Arandela

T25-4206/2 Механизм привода • Drive Mechanism • Mécanisme d'entraînement • Mecanismo de accionamiento

T25-4206011-BI	1	1	1	1	1	Вал ведущий	Drive shaft	Arbre menant	Arbol propulsor
T25-4206012-AI	1	1	1	1	1	Крышка	Cover	Couvercle	Tapa
T25-4206015-A	1	1	1	1	—	Шестерня $m=3$	Gear	Pignon	Piñón
T50-4206015	—	—	—	1	1	Шестерня $m=4$	Gear	Pignon	Piñón
T25-4206016-B	1	1	1	1	1	Шестерня ведущая	Drive gear	Pignon menant	Piñón de ataque
T25-4206017	1	1	1	1	1	Прокладка	Gasket	Joint	Junta

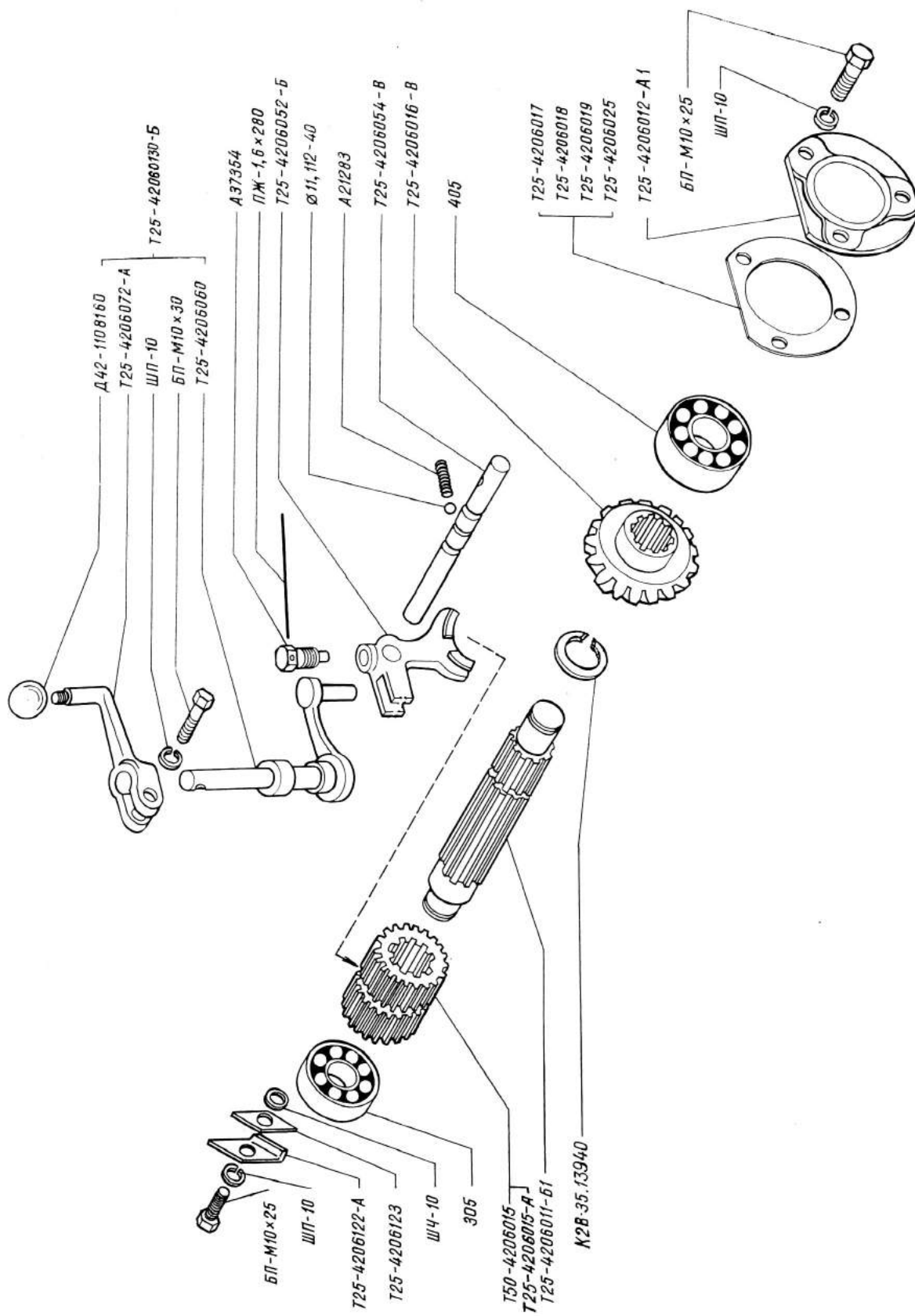

Механизм привода
 Drive Mechanism
 Mécanisme d'entraînement
 Mecanismo de accionamiento

T25-4206/2

ПЕРЕЛТНИЙ РЕЛВІИИ МОСТ • FRONT DRIVE AXLE • PONT MOTEUR AVANT • PUENTE MOTRIZ DELANTERO

T40A-2300/1, T40A-2300/2 Передний ведущий мост • Front Drive Axle • Pont moteur avant • Puente motriz delantero

T40A-2300001-A	—	1	—	1	Комплект стопорных шайб, пластин и колец	Set of lock washers, plates, rings	Jeux de rondelles, plaques, bagues d'arrêt
T40A-2300010-B	—	1	—	1	Мост в сборе	Drive axle assy	Pont moteur au complet
T40AH-2300010	—	—	1	—	Мост в сборе	Drive axle assy	Pont moteur au complet
T40A-2301032-Г1	—	1	—	1	Корпус	Housing	Carter

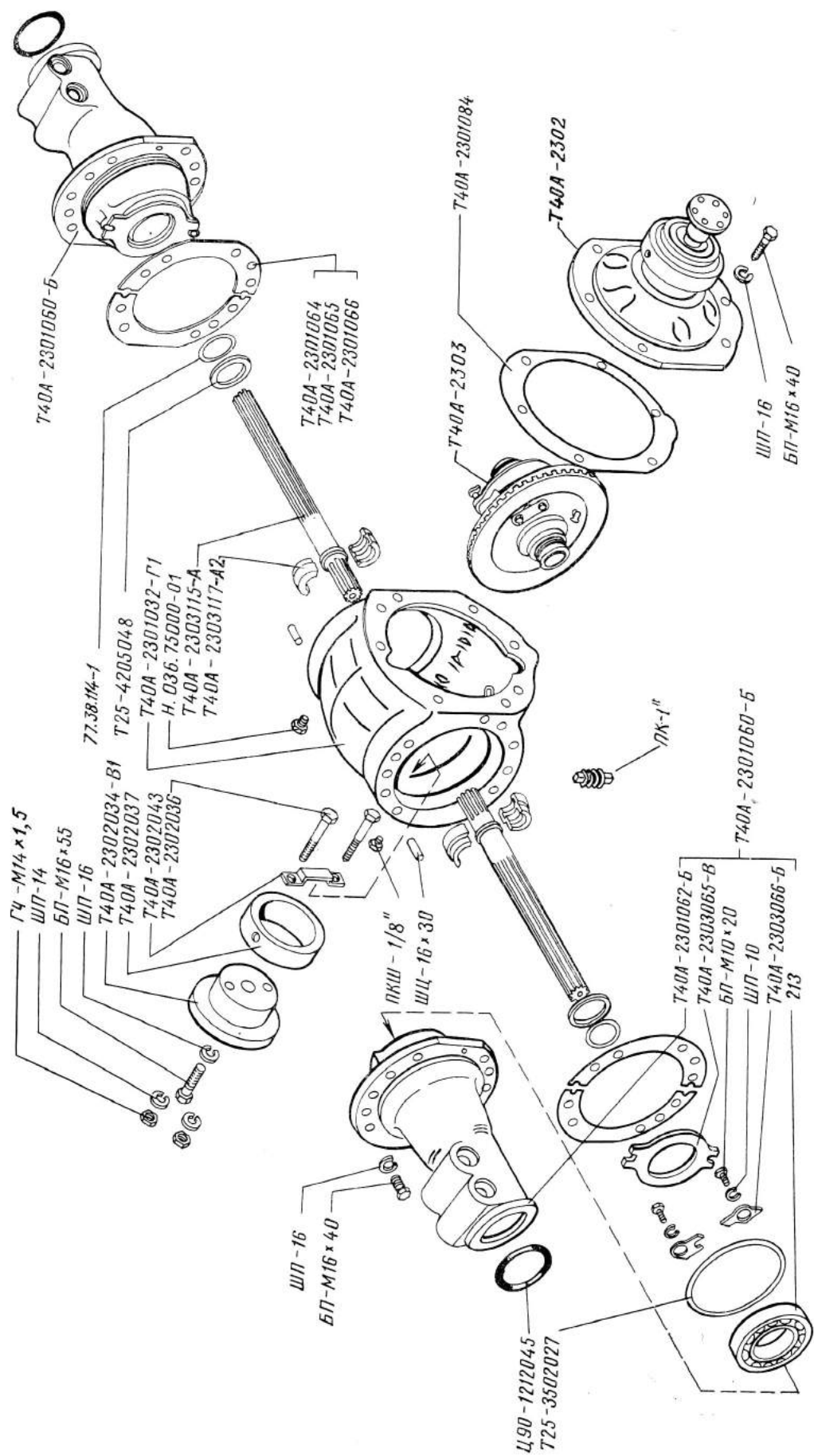

Передний ведущий мост Т40А-2300010-В, Т40АН-2300010

Front Drive Axle

Pont moteur avant

Puente motriz delantero

T40A-2300/1

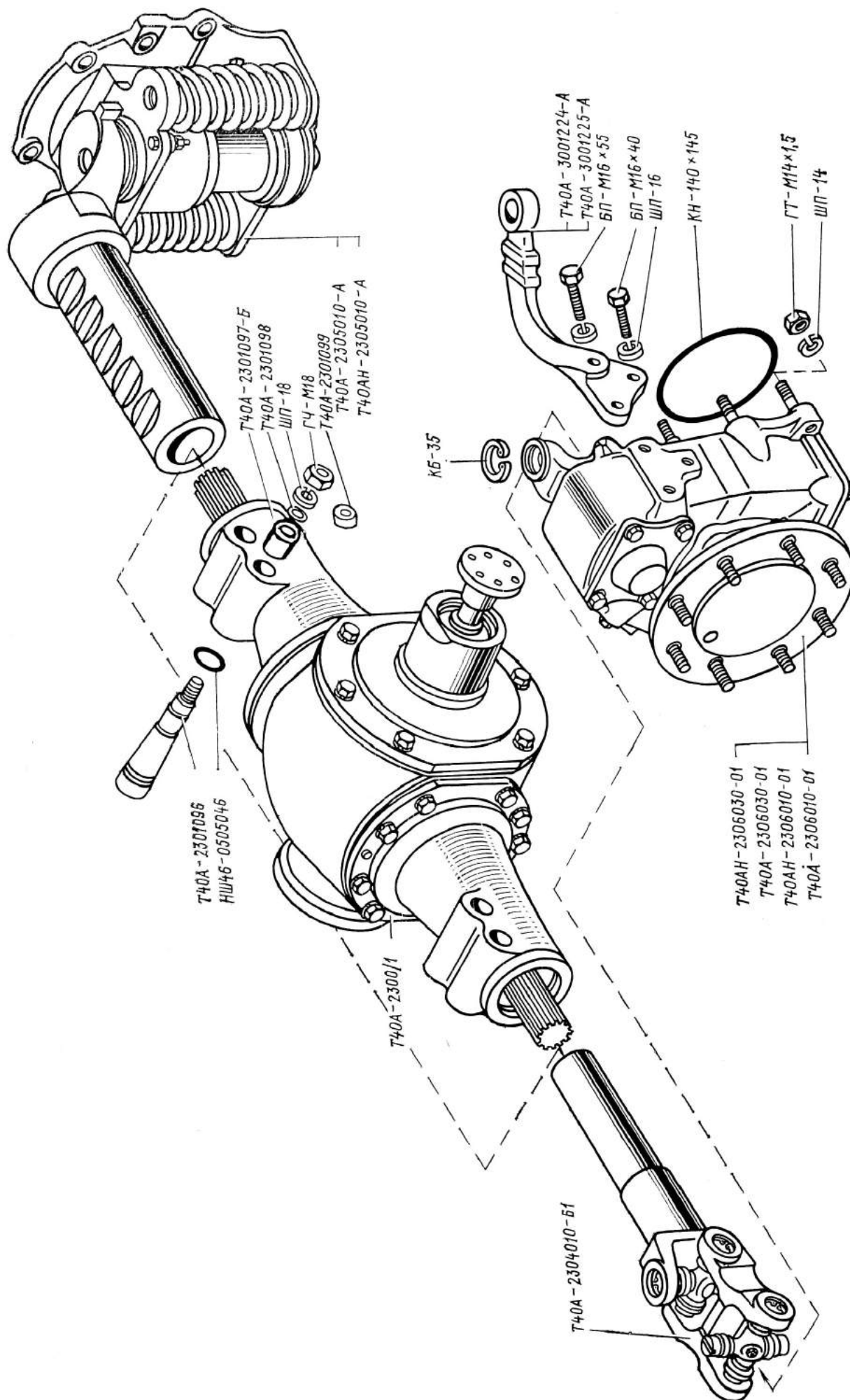

Передний ведущий мост T40A-2300010-В, T40AH-2300010

Front Drive Axle

Pont moteur avant

Puente motoriz delantero

T40A-2300/2

№ детали Part No. Pièce n° N.º de la pieza	Количество Qty Nombre Cantidad						Наименование	Name	Dénomination	Denominación	
	T40	T40H	T40A	T40AH	«Супер» "Super"						
					T40	T40H					
											T40A
T40A-2301060-B	—	—	2	2	—	2	2	Рукав в сборе	Hose assy	Fourreau au complet	Conjunto tubo
T40A-2301062-B	—	—	2	2	—	2	2	Рукав	Hose	Fourreau	Tubo
T40A-2301064	—	—	12	12	—	12	12	Прокладка	Gasket	Joint	Junta
T40A-2301065	—	—	4	4	—	4	4	Прокладка	Gasket	Joint	Junta
T40A-2301066	—	—	4	4	—	4	4	Прокладка	Gasket	Joint	Junta
T40A-2301084	—	—	1	1	—	1	1	Прокладка	Gasket	Joint	Junta
T40A-2301096	—	—	4	4	—	4	4	Клин	Wedge	Coin	Cuña
T40-2301097-B	—	—	4	4	—	4	4	Втулка	Bush	Douille	Casquillo
T40A-2301098	—	—	4	4	—	4	4	Кольцо	Ring	Bague	Anillo
T40A-2301099	—	—	4	4	—	4	4	Шайба	Washer	Rondelle	Arandela
T40A-2302034-B1	—	—	1	1	—	1	1	Крышка	Cover	Couvercle	Tapa
T40A-2302036	—	—	2	2	—	2	2	Болт	Bolt	Boulon	Perno
T40A-2302037	—	—	2	2	—	2	2	Втулка	Bush	Douille	Casquillo
T40A-2302043	—	—	1	1	—	1	1	Пластина	Plate	Plaque	Placa
T40A-2303065-B	—	—	2	2	—	2	2	Шайба	Washer	Rondelle	Arandela
T40A-2303066-B	—	—	4	4	—	4	4	Пластина	Plate	Plaque	Placa
T40A-2303115-A	—	—	2	2	—	2	2	Полуось	Semi-axle	Demi-arbre	Semieje
T40A-2303117-A2	—	—	4	4	—	4	4	Замок	Lock	Verrou	Cierre
T40A-2304010-B1	—	—	2	2	—	2	2	Шарниры в сборе	Joints assy	Suspension au complet	Conjunto articulaciones
T40A-2305010-A	—	—	2	—	—	2	—	Подвеска в сборе	Suspension assy	Suspension au complet	Conjunto suspensión
T40AH-2305010-A	—	—	—	2	—	—	2	Подвеска в сборе	Suspension assy	Suspension au complet	Conjunto suspensión
T40A-2306010-01	—	—	2	—	—	2	—	Передача правая в сборе	R-h drive assy	Transmission droite au complet	Conjunto transmisión derecha
T40AH-2306010-01	—	—	—	2	—	—	2	Передача левая в сборе	L-h drive assy	Transmission gauche au complet	Conjunto transmisión izquierda
T40A-2306030-01	—	—	2	—	—	2	—	Передача правая в сборе	R-h drive assy	Transmission droite au complet	Conjunto transmisión derecha
T40AH-2306030-01	—	—	—	2	—	—	2	Передача левая в сборе	L-h drive assy	Transmission gauche au complet	Conjunto transmisión izquierda
T40A-3001224-A	—	—	1	1	—	1	1	Рычаг правый	R-h lever	Lever droit	Palanca derecha
T40A-3001225-A	—	—	1	1	—	1	1	Рычаг левый	L-h lever	Lever gauche	Palanca izquierda
T25-4205048	—	—	2	2	—	2	2	Кольцо	Ring	Bague	Anillo

№ детали Part No. Pièce n° N.º de la pieza	Количество Qty Nombre Cantidad						Наименование	Name	Dénomination	Denominación		
	T40	T40H	T40A	T40AH	T40	T40H						
«Супер» "Super"												
T25-3502027	—	—	2	2	—	—	2	2	Кольцо	Ring	Bague	Anillo
KB-35	—	—	4	4	—	—	4	4	Кольцо	Ring	Bague	Anillo
KN-140×145	—	—	2	2	—	—	2	2	Кольцо	Ring	Bague	Anillo
HP46-0505046	—	—	4	4	—	—	4	4	Кольцо	Ring	Bague	Anillo
Ц90-1212045	—	—	2	2	—	—	2	2	Кольцо	Ring	Bague	Anillo
ПК-1"	—	—	1	1	—	—	1	1	Пробка	Plug	Bouchon	Tapón
77.38.114-1	—	—	2	2	—	—	2	2	Кольцо	Ring	Bague	Anillo
H.036.75.000-01	—	—	2	2	—	—	2	2	Сапун	Breather	Renflard	Respiradero
БП-М10×20	—	—	4	4	—	—	4	4	Болт	Bolt	Boulon	Perno
БП-М16×40	—	—	30	30	—	—	30	30	Болт	Bolt	Boulon	Perno
БП-М16×55	—	—	3	3	—	—	3	3	Болт	Bolt	Boulon	Perno
ШЦ-16×30	—	—	2	2	—	—	2	2	Штифт	Pin	Goupille	Clavija
ГТ-М14×1,5	—	—	12	12	—	—	12	12	Гайка	Nut	Ecrou	Tuerca
ГЧ-М14×1,5	—	—	3	3	—	—	3	3	Гайка	Nut	Ecrou	Tuerca
ГЧ-М18	—	—	4	4	—	—	4	4	Гайка	Nut	Ecrou	Tuerca
ПКШ-1/8"	—	—	1	1	—	—	1	1	Пробка	Plug	Bouchon	Tapón
213	—	—	2	2	—	—	2	2	Подшипник	Bearing	Roulement	Cojinete
ШП-10	—	—	4	4	—	—	4	4	Шайба	Washer	Rondelle	Arandela
ШП-14	—	—	2	2	—	—	2	2	Шайба	Washer	Rondelle	Arandela
ШП-16	—	—	27	27	—	—	27	27	Шайба	Washer	Rondelle	Arandela
ШП-18	—	—	4	4	—	—	4	4	Шайба	Washer	Rondelle	Arandela

T40A-2302 Стакан и вал привода • Sleeve and Drive Shaft • Boîtier et arbre d'entraînement • Copa y árbol de transmisión

T40-2302037	—	—	1	1	—	—	1	1	1	Bush	Douille	Casquillo
T40A-2302039	—	—	1	1	—	—	1	1	1	Washer	Rondelle	Arandela
T40A-2302072-Г	—	—	1	1	—	—	1	1	1	Drive shaft	Arbre d'entraînement	Arbol de transmisión
T40A-2302073	—	—	1	1	—	—	1	1	1	Washer	Rondelle	Arandela
T40A-2302076	—	—	4	4	—	—	4	4	4	Bolt	Boulon	Perno
T40A-2302082-Г	—	—	1	1	—	—	1	1	1	Sleeve	Boîtier	Copa
T40A-2302144-B1	—	—	1	1	—	—	1	1	1	Shaft	Arbre	Arbol

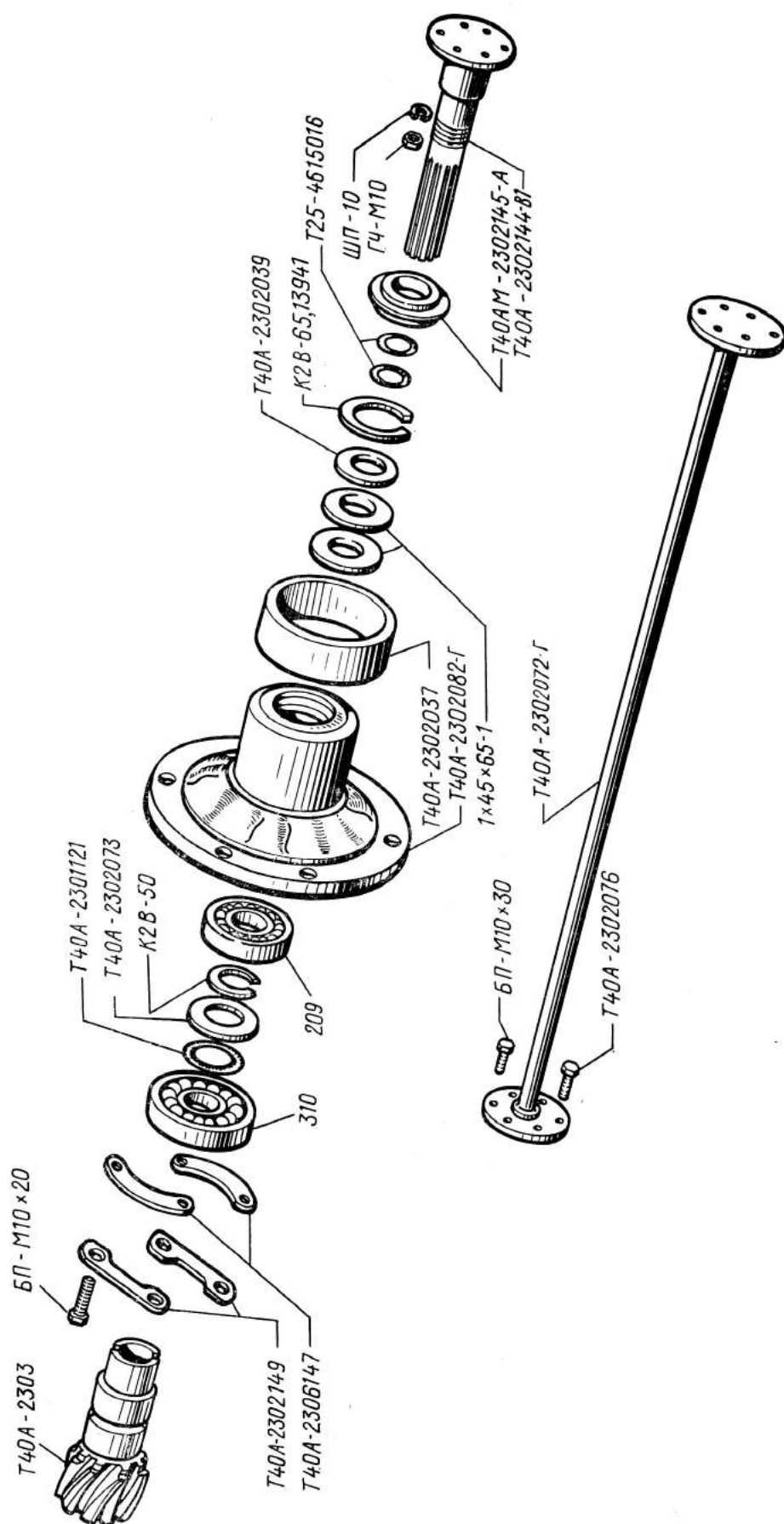

Стакан и вал привода
Sleeve and Drive Shaft
Boîtier et arbre d'entraînement
Copa y árbol de transmisión

T40A-2302

№ детали Part No. Pièce n° N.º de la pieza	Количество Qty Nombre Cantidad					Наименование	Name	Dénomination	Denominación	
	T40	T40N	T40A	T40AN	T40AH					
T40AM-2302145-A1	—	—	1	1	—	1	Чехол	Cover	Housse	Funda
T40A-2302149	—	—	2	2	—	2	Пластина	Plate	Plaque	Placa
T40-2301121	—	—	1—3	1—3	—	1—3	Чистик	Scraper	Racleur	Limpiador
T40A-2306147	—	—	2	2	—	2	Пластина	Plate	Plaque	Placa
T25-4615016	—	—	2	2	—	2	Кольцо	Ring	Bague	Anillo
K2B-50	—	—	1	1	—	1	Кольцо	Ring	Bague	Anillo
K2B-65.13941	—	—	1	1	—	1	Кольцо	Ring	Bague	Anillo
1-45×65-1	—	—	2	2	—	2	Манжета	Cup	Manchette	Collarín
БП-М10×20	—	—	4	4	—	4	Болт	Bolt	Boulon	Perno
БП-М10×30	—	—	8	8	—	8	Болт	Bolt	Boulon	Perno
ГЧ-М10	—	—	12	12	—	12	Гайка	Nut	Ecrou	Tuerca
ШП-10	—	—	12	12	—	12	Шайба	Washer	Rondelle	Arandela
209	—	—	1	1	—	1	Подшипник	Bearing	Roulement	Cojinete
310K	—	—	1	1	—	1	Подшипник	Bearing	Roulement	Cojinete
T40A-2303 Дифференциал • Differential • Differential • Diferencial										
T40A-2303003-B1	—	—	1	1	—	1	Комплект шестерен	Set of gears	Jeu de pignons	Juego de piñones
T40A-2303018	—	—	2	2	—	2	Пластина	Plate	Plaque	Placa
T40A-2303020	—	—	1	1	—	1	Корпус в сборе	Housing assy	Cartier au complet	Conjunto cárter
T40A-2303025-A	—	—	1	1	—	1	Корпус	Housing	Cartier	Cárter
T40A-2303026	—	—	4	4	—	4	Штифт	Pin	Goupille	Clavija
T40A-2303055-B	—	—	2	2	—	2	Собачка	Pawl	Cliquet	Trinquete
T40A-2303062-B	—	—	2	2	—	2	Ось	Axle	Axe	Eje
T40A-2303096	—	—	2	2	—	2	Обойма	Holder	Fourreau	Collar
T40A-2303124-B	—	—	1	1	—	1	Крышка	Cover	Couvercle	Tapa
54-05.436	—	—	8	8	—	8	Кольцо	Ring	Bague	Anillo
A21211	—	—	2	2	—	2	Пружина	Spring	Ressort	Muelle
БП-М12×85	—	—	4	4	—	4	Болт	Bolt	Boulon	Perno
Ø 10	—	—	2	2	—	2	Шарик	Ball	Bille	Bola
ШС-3×5	—	—	2	2	—	2	Шпонка	Key	Clavette	Chaveta

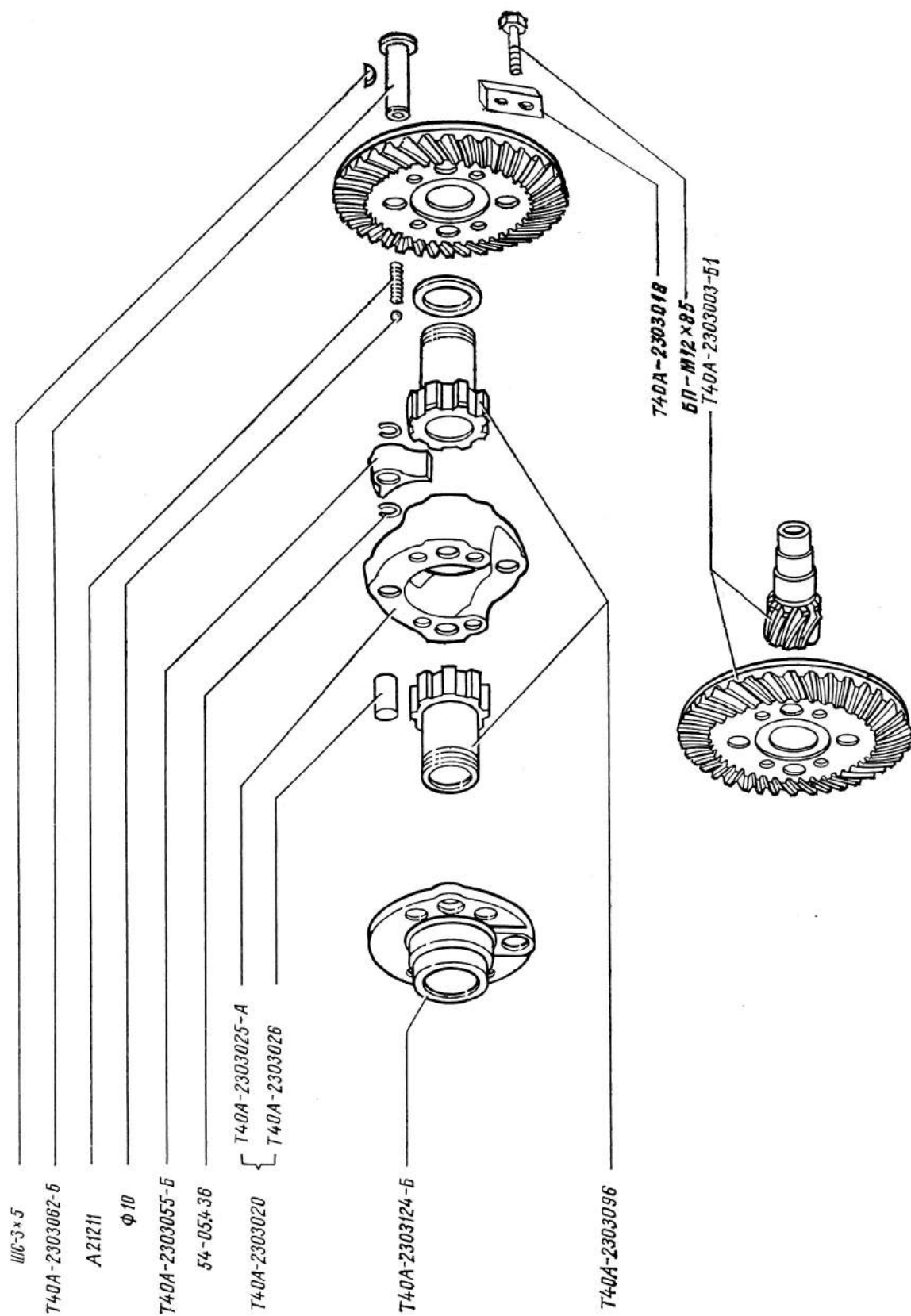

Дифференциал
 Differential
 Différentiel
 Diferencial

T40A-2303

№ детали Part No. Pièce n° N.º de la pieza	Количество Qty Nombre Cantidad					Наименование Name	Dénomination	Denominación
	T40	T40H	T40A	T40AH	«Супер» "Super"			

T40A-2304 Поворотные шарниры • Swivel Joints • Articulations à rotule • Articuciones giratorias

T40A-2304010-B1-01	—	—	2	2	—	2	2	Поворотные шарниры в сборе	Swivel joints assy	Articulations à rotule au complet	Conjunto articulaciones giratorias
T40A-2303001	—	—	2	2	—	2	2	Вилка в сборе	Fork assy	Fourche au complet	Conjunto horquilla
T40A-2303110-B1	—	—	2	2	—	2	2	Вилка	Fork	Fourche	Horquilla
T40A-2304001-01	—	—	2	2	—	2	2	Вилка в сборе	Fork assy	Fourche au complet	Conjunto horquilla
T40A-2304020	—	—	4	4	—	4	4	Крестовина в сборе	Crossbar assy	Croisillon au complet	Conjunto cruceta
T40A-2304022-A-01	—	—	2	2	—	2	2	Вилка	Fork	Fourche	Horquilla

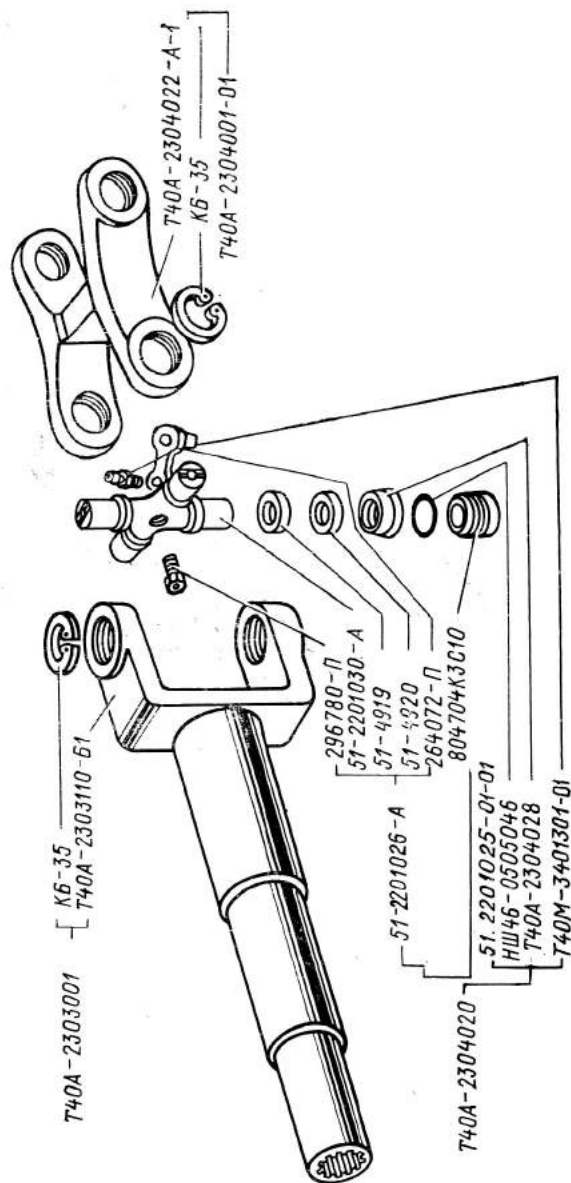

Поворотные шарниры T40A-2404010-B1

Swivel Joints

Articulations à rotule

Articulaciones giratorias

T40A-2304

T40A-2304028	—	—	16	—	—	16	16	Колпак	Cap	Chapeau	Capacete
51-2201025-01-01	—	—	4	—	—	4	4	Крестовина в сборе	Crossbar assy	Croisillon au complet	Conjunto cruceta
51-2201026-A	—	—	4	—	—	4	4	Крестовина в сборе	Crossbar assy	Croisillon au complet	Conjunto cruceta
51-2201030-A	—	—	4	—	—	4	4	Крестовина	Crossbar	Croisillon	Cruceta
264072-П	—	—	4	—	—	4	4	Пресс-масленка	Pressure lubricator	Graisseur	Engrasador a presión
296780-П	—	—	4	—	—	4	4	Клапан в сборе	Valve assy	Soupape au complet	Conjunto válvula
51-4919	—	—	16	—	—	16	16	Обойма	Holder	Cage	Collar
51-4920	—	—	16	—	—	16	16	Кольцо	Ring	Bague	Anillo
НШ46-0505046	—	—	16	—	—	16	16	Кольцо	Ring	Bague	Anillo
КБ-35	—	—	12	—	—	12	12	Кольцо	Ring	Bague	Anillo
804704КЗС10	—	—	16	—	—	16	16	Подшипник	Bearing	Roulement	Cojinete
T40M-3401301-01	—	—	4	—	—	4	4	Колпачок масленки	Lubricator cap	Capuchon de graisseur	Caperuza del engrasador

T40A-2305 Подвеска колеса • Wheel Suspension • Suspension de roue • Suspensión de la rueda

T40A-2305010-A	—	—	2	—	—	2	—	Подвеска колеса в сборе	Wheel suspension assy	Suspension de roue au complet	Conjunto suspensión de la rueda
T40AH-2305010-A	—	—	—	—	—	—	2	Подвеска колеса в сборе	Wheel suspension assy	Suspension de roue au complet	Conjunto suspensión de la rueda
T40A-2301010-Г	—	—	2	—	—	2	2	Кронштейн в сборе	Bracket in assy	Support au complet	Conjunto soporte
T40A-2301042	—	—	2	—	—	2	2	Втулка	Bush	Douille	Casquillo
T40AM-2301047	—	—	2	—	—	2	2	Щиток	Shield	Plaqueau	Escudo
T40A-2301121	—	—	24	—	—	24	24	Чистик	Scraper	Nettoyeur	Limpiador
T40A-2301122-B	—	—	2	—	—	2	2	Гнездо	Socket	Logement	Asiento
T40A-2301123	—	—	4	—	—	4	4	Кольцо	Ring	Bague	Anillo
T40A-2305001	—	—	1	—	—	1	1	Комплект	Set	Jeu	Juego
T40A-2305020	—	—	2	—	—	2	—	Кронштейн	Bracket	Support	Soporte
T40AH-2305020	—	—	—	—	—	—	2	Кронштейн в сборе	Bracket assy	Support au complet	Conjunto soporte
T40A-2305021-B	—	—	2	—	—	2	—	Кронштейн	Bracket	Support	Soporte
T40AH-2305021	—	—	—	—	—	—	2	Кронштейн	Bracket	Support	Soporte
T40A-2305022	—	—	2	—	—	2	2	Втулка	Bush	Douille	Casquillo
T40A-2305024	—	—	2	—	—	2	2	Кольцо	Ring	Bague	Anillo
T40A-2305025-B1	—	—	4	—	—	4	4	Пружина	Spring	Ressort	Muelle
T40A-2305026	—	—	8	—	—	8	8	Стакан	Sleeve	Boitier	Copa
T40A-2305027-A	—	—	2	—	—	2	2	Чехол	Cover	Capot	Funda
T40A-2305028	—	—	2	—	—	2	—	Траверса	Crosspiece	Traverse	Travesaño
T40AH-2305028-A	—	—	—	—	—	—	2	Траверса	Crosspiece	Traverse	Travesaño
T40AH-2305031	—	—	—	—	—	—	4	Болт	Bolt	Boulon	Perno
T40A-2305038-B	—	—	2	—	—	2	2	Прокладка	Gasket	Joint	Junta
T40A-2305046-B	—	—	2	—	—	2	—	Кольцо	Ring	Bague	Anillo
T40AH-2305046-B	—	—	—	—	—	—	2	Кольцо	Ring	Bague	Anillo
T40A-2305047-B	—	—	2	—	—	2	2	Шток	Rod	Tige	Vástago

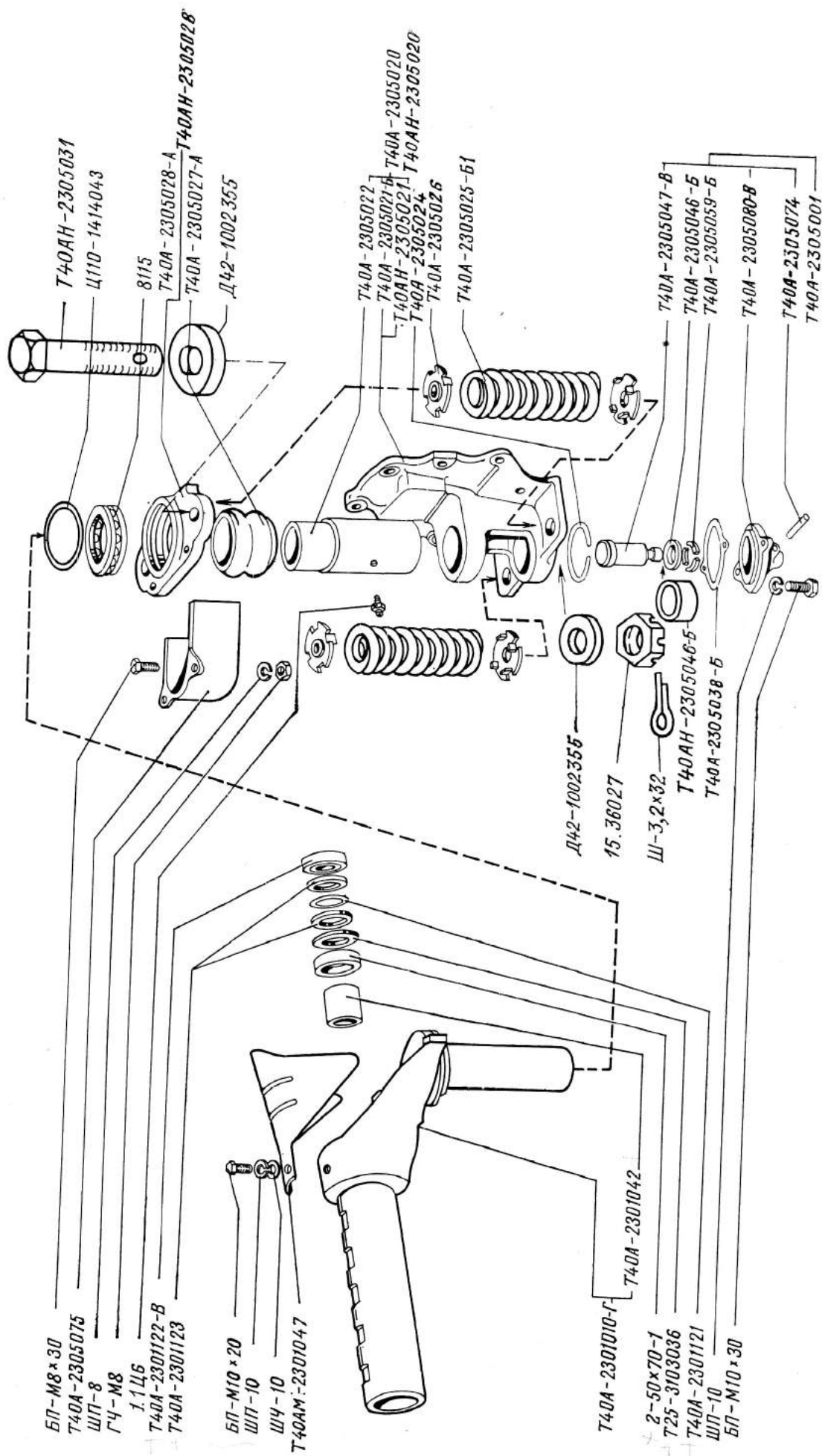

Подвеска колеса Т40А-2305010-А, Т40АМ-2305010-А
 Wheel Suspension
 Suspension de roue
 Suspensión de la rueda

Т40А-2305

№ детали Part No. Pièce n° N.º de la pieza	Количество Qty Nombre Cantidad								Наименование	Name	Dénomination	Denominación
	T40	T40H	T40A	T40AH	T40	T40H	T40A	T40AH				

T40A-2305059-B	—	—	6	6	—	—	6	6	Сухарь	Slide block	Dé	Dado
T40A-2305074	—	—	2	2	—	—	2	2	Штифт	Pin	Goupille	Clavija
T40A-2305075	—	—	2	2	—	—	2	2	Щиток	Shield	Plateau	Escudo
T40A-2305080-B	—	—	2	2	—	—	2	2	Крышка	Cover	Couvercle	Conjunto tapa
Д42-1002355	—	—	—	8	—	—	—	8	Шайба	Washer	Rondelle	Arandela
T25-3103036	—	—	2	2	—	—	2	2	Кольцо	Ring	Bague	Anillo
2-50×70-1	—	—	2	2	—	—	2	2	Манжета	Cup	Manchette	Collarin
БП-М8×30	—	—	4	4	—	—	4	4	Болт	Bolt	Boulon	Perno
БП-М10×20	—	—	4	4	—	—	4	4	Болт	Bolt	Boulon	Perno
БП-М10×30	—	—	4	4	—	—	4	4	Болт	Bolt	Boulon	Perno
15-36027	—	—	—	4	—	—	—	4	Гайка	Nut	Ecrou	Tuerca
ГЧ-М8	—	—	4	4	—	—	4	4	Гайка	Nut	Ecrou	Tuerca
Ц110-1414043	—	—	2	2	—	—	2	2	Кольцо	Ring	Bague	Anillo
1.1.Ц6	—	—	2	2	—	—	2	2	Пресс-масленка	Pressure lubricator	Graisser	Engrasador a presión
8115	—	—	2	2	—	—	2	2	Подшипник	Bearing	Roulement	Cojinetes
ШП-8	—	—	4	4	—	—	4	4	Шайба	Washer	Rondelle	Arandela
ШП-10	—	—	8	8	—	—	8	8	Шайба	Washer	Rondelle	Arandela
ШЧ-10	—	—	4	4	—	—	4	4	Шайба	Washer	Rondelle	Arandela
Ш.3.2×32	—	—	—	4	—	—	—	4	Шплинт	Cotter pin	Goupille	Chaveta hendida

T40A-2306 Конечная передача • Final Drive • Transmission finale • Transmisión a las ruedas

T40A-2306010-01	—	—	1	—	—	—	1	—	Конечная передача в сборе правая	R-h final drive assy	Transmission finale droite au complet	Conjunto transmisión a las ruedas derecha
T40AH-2306010-01	—	—	—	1	—	—	—	1	Конечная передача в сборе правая	R-h final drive assy	Transmission finale droite au complet	Conjunto transmisión a las ruedas derecha
T40A-2306030	—	—	1	—	—	—	1	—	Конечная передача в сборе левая	L-h final drive assy	Transmission finale gauche au complet	Conjunto transmisión a las ruedas izquierda
T40AH-2306030	—	—	—	1	—	—	—	1	Конечная передача в сборе левая	L-h final drive assy	Transmission finale gauche au complet	Conjunto transmisión a las ruedas izquierda
T40A-2306002-A1	—	—	2	2	—	—	2	2	Ось в сборе	Axle assy	Axe au complet	Conjunto eje
T40A-2306003	—	—	2	2	—	—	2	2	Вилка в сборе	Fork assy	Fourche au complet	Conjunto horquilla

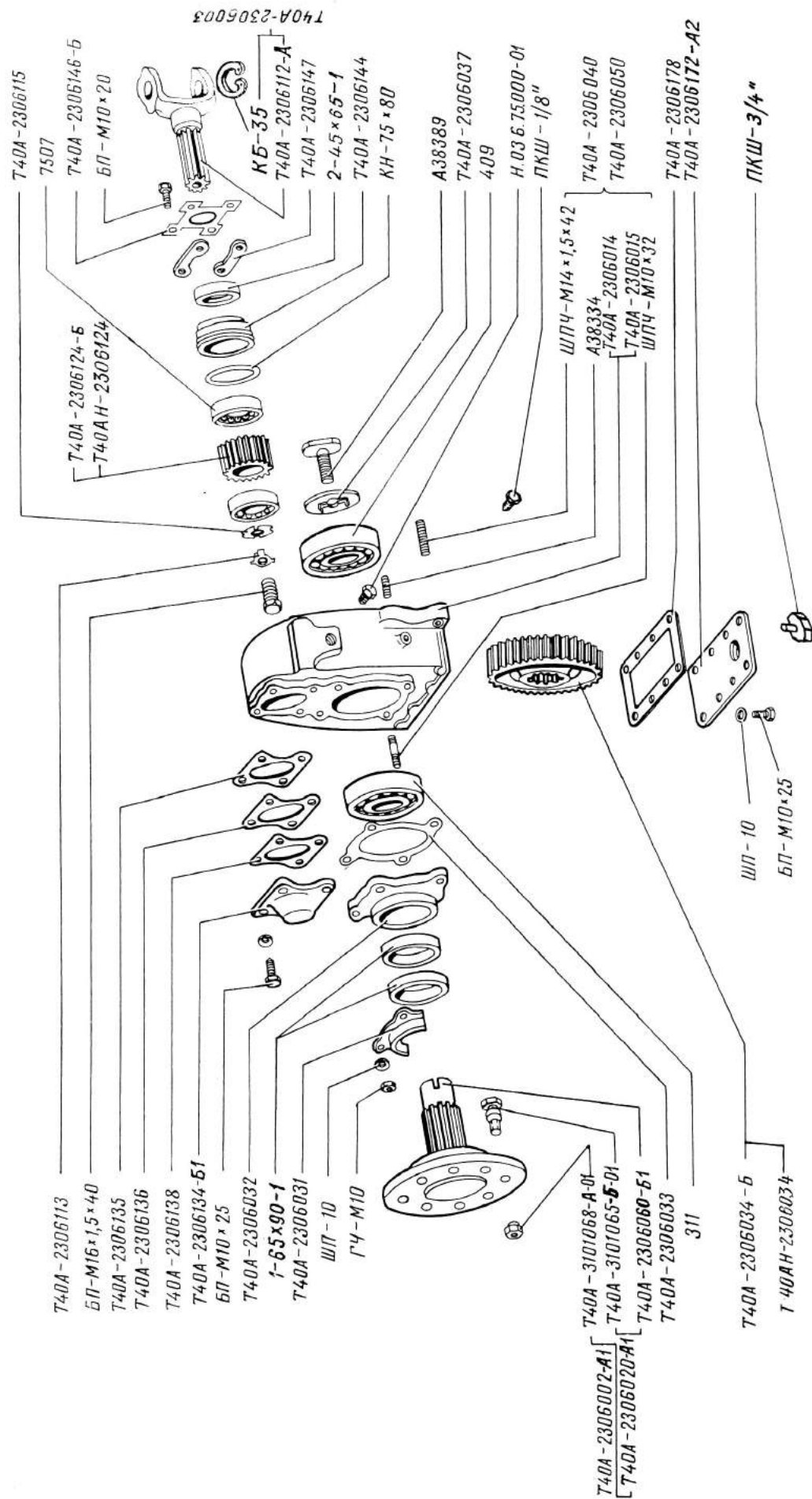

Конечная передача T40A-2306010, T40AH-2306010, T40A-2306030,
T40AH-2306030

Final Drive

Transmission finale

Transmisión a las ruedas

T40A-2306

№ детали Part No. Pièce n° N.º de la pieza	Количество Qty Nombre Cantidad					Наименование	Name	Dénomination	Denominación			
	T40	T40H	T40A	T40AH	T40AN							
T40	T40H	T40A	T40AH	T40AN	«Супер» "Super"							
T40A-2306014	—	—	1	1	—	—	1	1	Корпус правый	R-h housing	Carter droit	Cárter derecho
T40A-2306015	—	—	1	1	—	—	1	1	Корпус левый	L-h housing	Carter gauche	Cárter izquierdo
T40A-2306020-A1	—	—	2	2	—	—	2	2	Ось в сборе	Axle assy	Axe au complet	Conjunto eje
T40A-2306060-B1	—	—	2	2	—	—	2	2	Ось	Axle	Axe	Eje
T40A-2306031	—	—	2	2	—	—	2	2	Кожух	Casing	Capot	Cubierta
T40A-2306032	—	—	2	2	—	—	2	2	Корпус	Case	Boîtier	Caja
T40A-2306033	—	—	2	2	—	—	2	2	Прокладка	Gasket	Joint	Junta
T40A-2306034-B-01	—	—	2	—	—	—	2	—	Шестерня	Gear	Pignon	Piñón
T40AH-2306034-01	—	—	—	2	—	—	—	2	Шестерня	Gear	Pignon	Piñón
T40A-2306037-B *	—	—	2	2	—	—	2	2	Шайба	Washer	Rondelle	Arandela
T40A-2306040	—	—	1	1	—	—	1	1	Корпус правый в сборе	R-h housing assy	Carter droit au complet	Conjunto cárter derecho
T40A-2306050	—	—	1	1	—	—	1	1	Корпус левый в сборе	L-h housing assy	Carter gauche au complet	Conjunto cárter izquierdo
T40A-2306112-A	—	—	2	2	—	—	2	2	Вилка	Fork	Fourche	Horquilla
T40A-2306113	—	—	2	2	—	—	2	2	Шайба	Washer	Rondelle	Arandela
T40A-2306115	—	—	2	2	—	—	2	2	Шайба	Washer	Rondelle	Arandela
T40A-2306124-B	—	—	2	—	—	—	2	—	Шестерня	Gear	Pignon	Piñón
T40AH-2306124	—	—	—	2	—	—	—	2	Шестерня	Gear	Pignon	Piñón
T40A-2306134-B1	—	—	2	2	—	—	2	2	Крышка	Cover	Couvercle	Tapa
T40A-2306135	—	—	4	4	—	—	4	4	Прокладка	Gasket	Joint	Junta
T40A-2306136	—	—	2	2	—	—	2	2	Прокладка	Gasket	Joint	Junta
T40A-2306138	—	—	2	2	—	—	2	2	Прокладка	Gasket	Joint	Junta
T40A-2306144	—	—	2	2	—	—	2	2	Стакан	Sleeve	Boîtier	Copa
T40A-2306146-B	—	—	2	2	—	—	2	2	Крышка	Cover	Couvercle	Tapa
T40A-2306147	—	—	4	4	—	—	4	4	Пластина	Plate	Plaque	Placa
T40A-2306172-A2	—	—	2	2	—	—	2	2	Поддон	Sump	Carter inférieur	Bandeja
T40A-2306178	—	—	2	2	—	—	2	2	Прокладка	Gasket	Joint	Junta

* Для ранее выпущенных тракторов заказывать шайбу T40A-2306037.

For tractors manufactured previously, washer T40A-2306037 to be ordered.

Pour les tracteurs fabriqués auparavant, il est recommandé de commander la rondelle T40A-2306037.

Para los tractores fabricados anteriormente se recomienda encargar la arandela T40A-2306037.

№ детали Part No. Pièce n° N.º de la pieza	Количество Qty Nombre Cantidad								Наименование	Name	Dénomination	Denominación
	T40	T40H	T40A	T40AH	T40	T40H	T40A	T40AH				
T40A-3101065-B-01	—	—	16	16	—	—	16	16	Болт	Bolt	Boulon	Перно
T40A-3101068-A-01	—	—	16	16	—	—	16	16	Гайка	Nut	Ecrou	Тuerca
ПКШ-3/4"	—	—	2	2	—	—	2	2	Пробка	Plug	Bouchon	Tapón
H.036.75.000-01	—	—	2	2	—	—	2	2	Сапун	Breather	Reniflard	Respiradero
A38334	—	—	10	10	—	—	10	10	Шпилька	Stud	Goujon	Espárrago
A38389	—	—	2	2	—	—	2	2	Болт	Bolt	Boulon	Перно
КН-75×80	—	—	2	2	—	—	2	2	Кольцо	Ring	Bague	Anillo
КБ-35	—	—	4	4	—	—	4	4	Кольцо	Ring	Bague	Anillo
БП-М10×20	—	—	8	8	—	—	8	8	Болт	Bolt	Boulon	Перно
БП-М10×25	—	—	24	24	—	—	24	24	Болт	Bolt	Boulon	Перно
БП-М16×1,5×40	—	—	2	2	—	—	2	2	Болт	Bolt	Boulon	Перно
ГЧ-М10	—	—	8	8	—	—	8	8	Гайка	Nut	Ecrou	Тuerca
ПКШ-1/8"	—	—	2	2	—	—	2	2	Пробка	Plug	Bouchon	Tapón
311	—	—	2	2	—	—	2	2	Подшипник	Bearing	Roulement	Cojinete
409	—	—	2	2	—	—	2	2	Подшипник	Bearing	Roulement	Cojinete
7507	—	—	4	4	—	—	4	4	Подшипник	Bearing	Roulement	Cojinete
2-45×65-1	—	—	2	2	—	—	2	2	Манжета	Cup	Manchette	Collarín
1-65×90-1	—	—	4	4	—	—	4	4	Манжета	Cup	Manchette	Collarín
ШП-10	—	—	32	32	—	—	32	32	Шайба	Washer	Rondelle	Arandela
ШПЧ-М10×32	8	8	8	8	8	8	8	8	Шпилька	Stud	Goujon	Espárrago
ШПЧ-М14×1,5×42	—	—	2	2	—	—	2	2	Шпилька	Stud	Goujon	Espárrago

ХОДОВАЯ ЧАСТЬ • UNDERCARRIAGE • TRAIN DE ROULEMENT • TREN DE RODAJE

T40-2801 Рама • Frame • Cadre • Bastidor

T40S-2801001-B	1	1	1	1	1	1	1	1	Брус в сборе	Crossbar assy	Poutre au complet	Conjunto viga
T40A-2302001	—	—	1	1	—	—	1	1	Кронштейн в сборе	Bracket assy	Support au complet	Conjunto soporte
T40AH-2302010-B	—	—	1	1	—	—	1	1	Кронштейн в сборе	Bracket assy	Support au complet	Conjunto soporte
T25-2801012	1	1	—	—	1	1	—	—	Крышка	Cover	Couvercle	Тapa
T25-2800015-Тр	36	36	36	36	36	36	36	36	Заглушка	Plug	Bouchon	Tapón ciego
T25-2806016	1	1	1	1	1	1	1	1	Скоба буксира	Towing shackle	Écillet de remorquage	Grapa de remorque

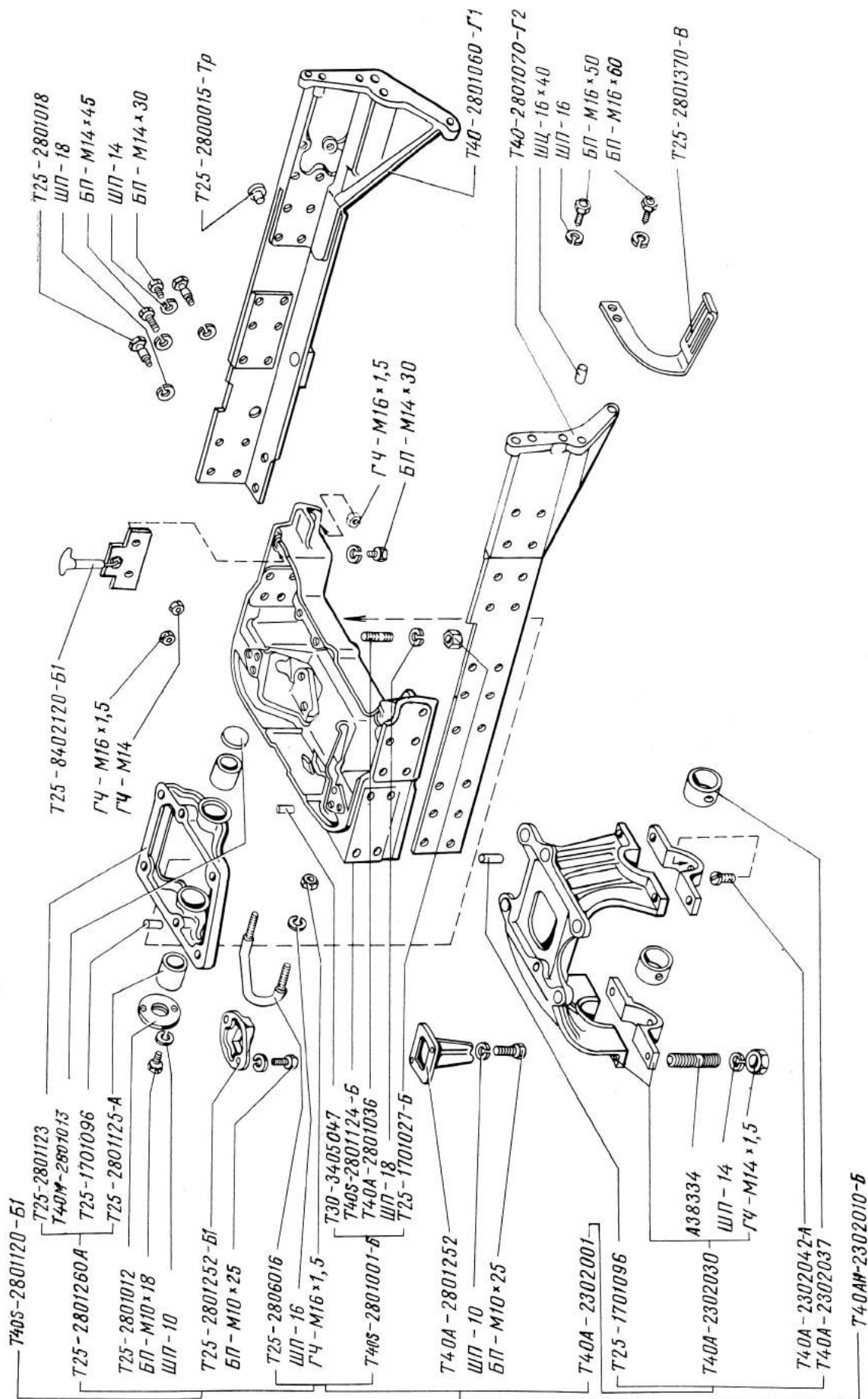

Рамa
Frame
Cadre
Bastidor

T40-2801

№ детали Part No. Pièce n° N.º de la pieza	Количество Qty Nombre Cantidad					Наименование	Name	Dénomination	Denominación
	T40	T40H	T40A	T40AH	«Супер» "Super"				
T25-2801018	4	4	4	4	4	Болт призонный	Tight-fitting bolt	Boulon prisonnier	Perno de ajuste
T40A-2302030	—	—	1	1	—	Кронштейн в сборе	Bracket assy	Support au complet	Conjunto soporte
T40M-2801013	1	1	—	1	—	Заглушка	Plug	Bouchon	Tapón ciego
T40A-2801036	4	4	4	4	4	Шпилька	Stud	Goujon	Espárrago
T40A-2302042-A	—	—	2	2	—	Фиксатор	Stop	Verrou	Fiador
T40-2801060-Г1	1	1	1	1	1	Лонжерон правый	R-h side member	Longeron droit	Larguero derecho
T40-2801070-Г2	1	1	1	1	1	Лонжерон левый	L-h side member	Longeron gauche	Larguero izquierdo
T40S-2801120-B1	1	1	—	1	—	Брус в сборе	Crossbar assy	Traverse au complet	Conjunto viga
T25-2801123	1	1	—	1	—	Кронштейн	Bracket	Support	Soporte
T40S-2801124-B	1	1	1	1	1	Брус	Crossbar	Traverse	Viga
T25-2801125-A	2	2	—	2	—	Втулка	Bush	Douille	Casquillo
T25-2801252-B1	2	2	—	2	—	Упор	Thrust piece	Butée	Tope
T40A-2801252	—	—	2	2	—	Упор	Thrust piece	Butée	Tope
T25-2801260-A	1	1	—	1	—	Кронштейн в сборе	Bracket assy	Support au complet	Conjunto soporte
T25-2801370-B	1	1	1	1	1	Подножка	Step	Marchepied	Estribo
T40A-2302037	—	—	2	2	—	Втулка	Bush	Douille	Casquillo
T25-1701027-B	4	4	4	4	4	Гайка	Nut	Ecrou	Tuerca
T25-1701096	2	2	2	2	2	Штифт	Pin	Goupille	Clavija
T30-3405047	2	2	2	2	2	Штифт	Pin	Goupille	Clavija
T25-8402120-B1	2	2	2	2	2	Замок	Lock	Verrou	Cierre
A38334	—	—	4	4	—	Шпилька	Stud	Goujon	Espárrago
БП-М10×18	2	2	—	2	—	Болт	Bolt	Boulon	Perno
БП-М10×25	4	4	4	4	4	Болт	Bolt	Boulon	Perno
БП-М14×30	8	8	8	8	8	Болт	Bolt	Boulon	Perno
БП-М14×45	2	2	2	2	2	Болт	Bolt	Boulon	Perno
БП-М16×50	8	8	8	8	8	Болт	Bolt	Boulon	Perno
БП-М16×60	2	2	2	2	2	Болт	Bolt	Boulon	Perno
ГЧ-М14	2	2	2	2	2	Гайка	Nut	Ecrou	Tuerca
ГЧ-М14×1,5	—	—	4	4	—	Гайка	Nut	Ecrou	Tuerca
ГЧ-М16×1,5	6	6	6	6	6	Гайка	Nut	Ecrou	Tuerca
ШП-10	6	6	4	4	4	Шайба	Washer	Rondelle	Arandela

ШП-14	10	10	14	14	10	14	14	Шайба	Washer	Rondelle	Arandela
ШП-16	18	18	18	18	18	18	18	Шайба	Washer	Rondelle	Arandela
ШП-18	4	4	4	4	4	4	4	Шайба	Washer	Rondelle	Arandela
ШЦ-16×40	2	2	2	2	2	2	2	Штифт	Pin	Goupille	Clavija

T40S-2803 Грузы и кронштейн • Weights and Bracket • Masses et porte-masses • Contrapesos y soporte

T40S-2803070-A	1	1	—	—	1	1	—	Кронштейн грузов	Weight bracket	Porte-masses	Soporte de sujeción de los contrapesos
T40-2803081	8	8	—	—	8	8	—	Груз	Weight	Masse	Contrapeso
T40S-2803090-A	1	1	—	—	1	1	—	Шпилька в сборе	Stud assy	Goujon au complet	Conjunto espárrago
Ф50-4235013	2	2	—	—	2	2	—	Шайба	Washer	Rondelle	Arandela
БП-М16×35	8	8	—	—	8	8	—	Болт	Bolt	Boulon	Perno
ГЧ-М20	1	1	—	—	1	1	—	Гайка	Nut	Ecrou	Tuerca
ШП-16	8	8	—	—	8	8	—	Шайба	Washer	Rondelle	Arandela
ШП-20	2	2	—	—	2	2	—	Шайба	Washer	Rondelle	Arandela

T40-3101 Передний мост • Front Axle • Pont avant • Puente delantero

T40H-0000500-A	—	1	—	—	—	1	—	Мост в сборе	Axle assy	Pont au complet	Conjunto puente
T40M-0000520	1	—	—	—	1	—	—	Мост в сборе	Axle assy	Pont au complet	Conjunto puente
T40H-0000530-A	—	1	—	—	—	1	—	Ось в сборе	Axle assy	Axe au complet	Conjunto eje
T40-0000530-A1	1	—	—	—	1	—	—	Ось в сборе	Axle assy	Axe au complet	Conjunto eje
T40-0000540-A	1	—	—	—	1	—	—	Ось в тягачах	Axle with rods	Essieu avec barres	Eje con bielas
T40A-3003090-B1	2	—	—	—	2	—	—	Тяга в сборе	Pull rod assy	Barre au complet	Conjunto biela
T40AHM-3003090	—	2	—	—	—	2	—	Тяга в сборе	Pull rod assy	Barre au complet	Conjunto biela
T40-3101010	2	2	—	—	2	2	—	Колесо переднее в сборе	Front wheel assy	Roue avant au complet	Conjunto rueda delantera
T25-3101040	2	2	—	—	2	2	—	Обод	Rim	Jante	Llanta
6,50-16	2	2	—	—	2	2	—	Шина	Tyre	Pneu	Neumático

T25-3001 Передняя ось • Front Axle • Essieu avant • Eje delantero

T40-0000530-A1	1	—	—	—	1	—	—	Ось	Axle	Axe	Eje
T40H-0000530-A	—	1	—	—	—	1	—	Ось	Axle	Axe	Eje
T50-0000600-A1	2	2	—	—	2	2	—	Ступица с валом	Hub with shaft	Moyeu avec arbre	Cubo con arbol
T50-0000610	2	—	—	—	2	—	—	Кронштейн	Bracket	Support	Soporte
T40H-0000610-B	—	2	—	—	—	2	—	Кронштейн	Bracket	Support	Soporte
T25-3001020-B	1	1	—	—	1	1	—	Балка	Girder	Corps d'essieu	Viga
T40M-3001027	2	2	—	—	2	2	—	Кольцо	Ring	Bague	Anillo
T25-3001030-B	2	2	—	—	2	2	—	Накладка	Strap	Applique	Brida
T25-3001036-B	4	4	—	—	4	4	—	Хомут	Collar	Collier	Abrazadera
T25-3001052	1	1	—	—	1	1	—	Палец	Pin	Axe	Pasador

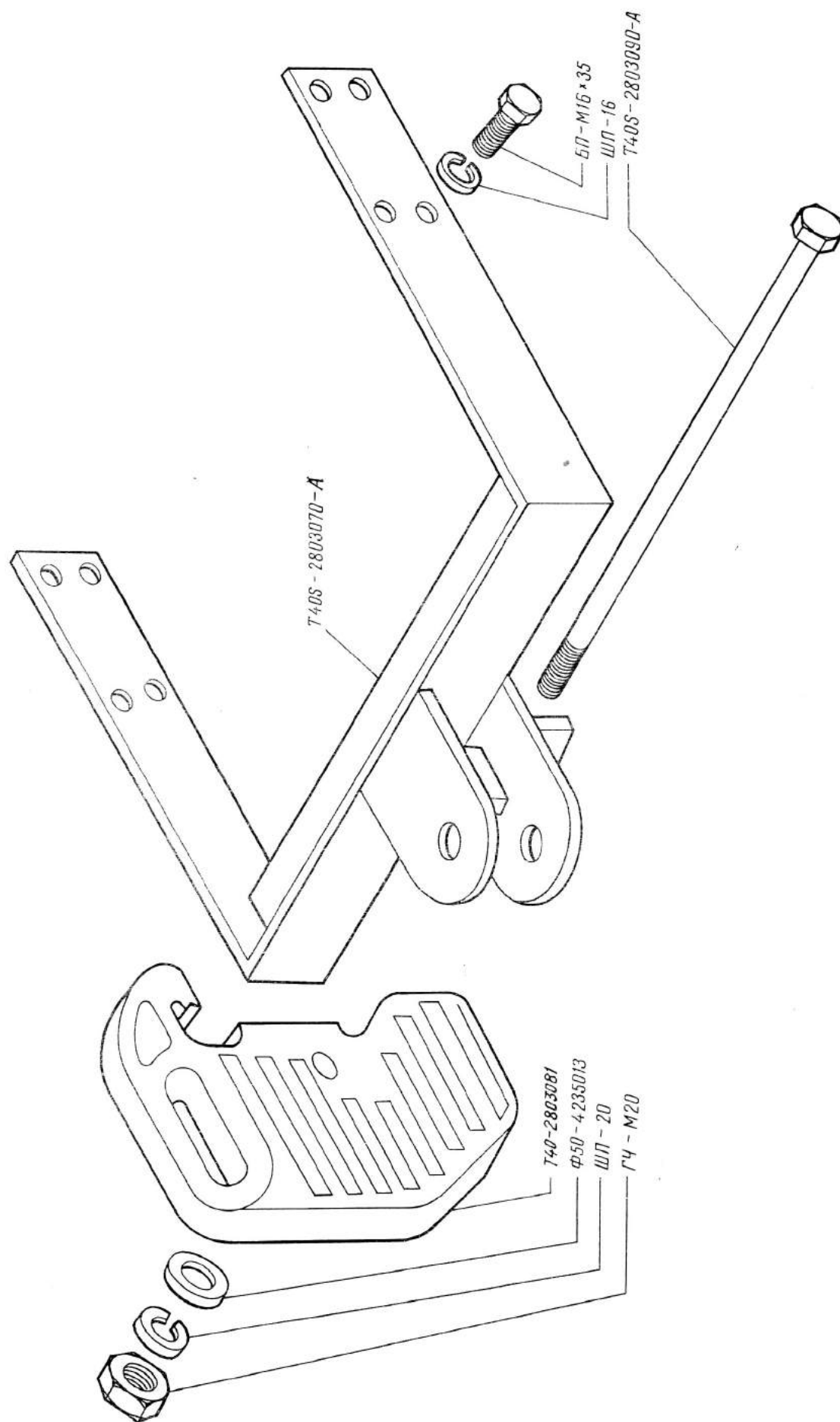

Грузы и кронштейн
Weights and Bracket
Masses et porte-masses
Contrapesos y soporte

T40S-2803

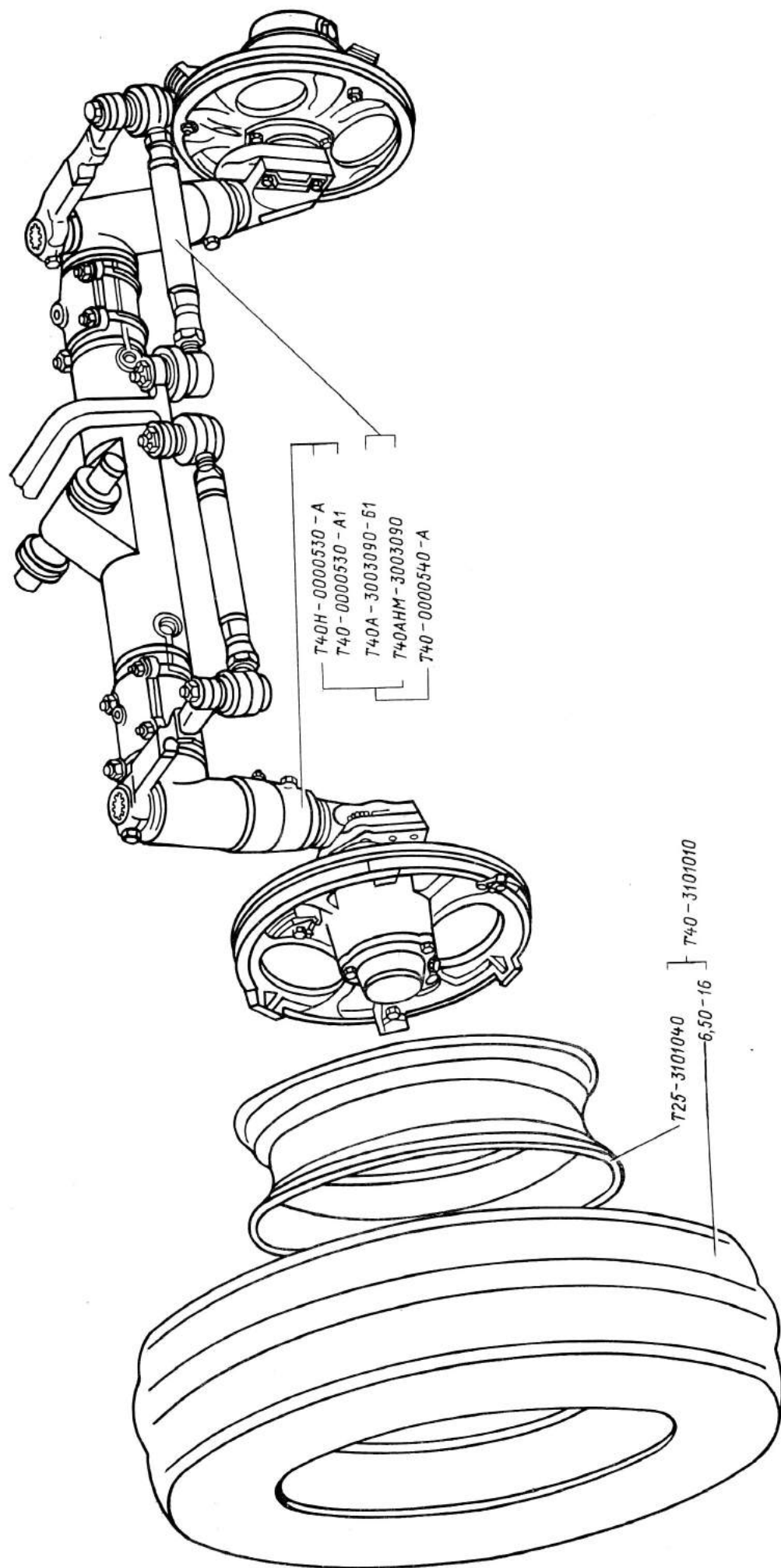

Передний мост T40M-0000520, T40H-0000500-A

Front Axle

Pont avant

Puente delantero

T40-3101

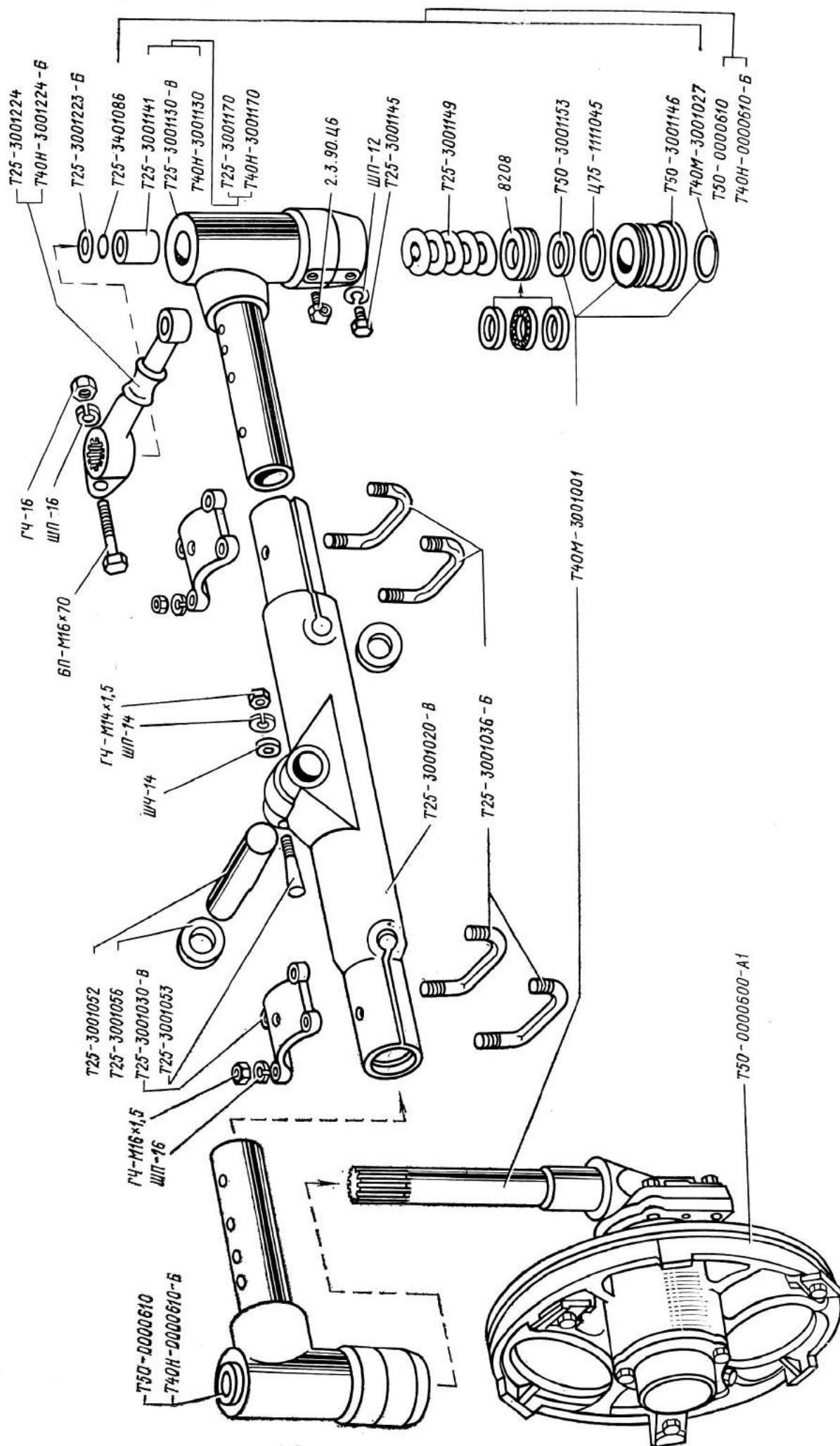

Передняя ось T40-0000530-A1, T40H-0000530-A

Front Axle

Essieu avant

Eje delantero

T25-3001

№ детали Part No. Pièce n° N.º de la pieza	Количество Qty Nombre Cantidad							Наименование	Name	Dénomination	Denominación
	T40	T40H	T40A	T40AH	«Супер» "Super"						
					T40	T40H	T40A				
T25-3001053-Б	1	1	—	—	1	1	—	Клин	Wedge	Coin	Cuña
T25-3001056	2	2	—	—	2	2	—	Шайба	Washer	Rondelle	Arandela
T25-3001130-Б	2	—	—	—	2	—	—	Кронштейн	Bracket	Support	Soporte
T40H-3001130	—	2	—	—	—	2	—	Кронштейн	Bracket	Support	Soporte
T25-3001141	2	2	—	—	2	2	—	Втулка	Bush	Douille	Casquillo
T25-3001145	2	2	—	—	2	2	—	Болт	Bolt	Boulon	Perno
T50-3001146	2	2	—	—	2	2	—	Втулка	Bush	Douille	Casquillo
T25-3001149	2	2	—	—	2	2	—	Пружина	Spring	Ressort	Muelle
T50-3001153	2	2	—	—	2	2	—	Кольцо	Ring	Bague	Anillo
T25-3001170	2	—	—	—	2	—	—	Кронштейн	Bracket	Support	Soporte
T40H-3001170	—	2	—	—	—	2	—	Кронштейн	Bracket	Support	Soporte
T25-3001223-Б	2	2	—	—	2	2	—	Шайба	Washer	Rondelle	Arandela
T40-3001224	2	—	—	—	2	—	—	Рычаг	Lever	Levier	Palanca
T40H-3001224-Б	—	2	—	—	—	2	—	Рычаг	Lever	Levier	Palanca
T40M-3001001 *	2	2	—	—	2	2	—	Вал	Shaft	Arbre	Arbol
T25-3401086	2	2	—	—	2	2	—	Кольцо	Ring	Bague	Anillo
Ц75-1111045	2	2	—	—	2	2	—	Кольцо	Ring	Bague	Anillo
БП-М16×70	2	2	—	—	2	2	—	Болт	Bolt	Boulon	Perno
ГЧ-М14×1,5	1	1	—	—	1	1	—	Гайка	Nut	Ecrou	Tuerca
ГЧ-М16×1,5	8	8	—	—	8	8	—	Гайка	Nut	Ecrou	Tuerca
ГЧ-М16	2	2	—	—	2	2	—	Гайка	Nut	Ecrou	Tuerca
8208	2	2	—	—	2	2	—	Подшипник	Bearing	Roulement	Cojinete
ШП-12	2	2	—	—	2	2	—	Шайба	Washer	Rondelle	Arandela
ШП-14	1	1	—	—	1	1	—	Шайба	Washer	Rondelle	Arandela
ШП-16	10	10	—	—	10	10	—	Шайба	Washer	Rondelle	Arandela
ШЧ-14	1	1	—	—	1	1	—	Шайба	Washer	Rondelle	Arandela
2.3.90.Ц6	2	2	—	—	2	2	—	Пресс-масленка	Pressure lubricator	Graisseur	Engrasador a presión

* Для запчастей.

For spare parts.

Pour les pièces de rechange.

Para piezas de repuesto.

T40A-3003090-B1	2	—	2	—	2	—	2	—	2	—	Тяга	Pull rod	Barre	Biela
T40AHM-3003090	—	2	—	2	—	2	—	2	—	2	Тяга	Pull rod	Barre	Biela
40-3003028	2	2	2	2	2	2	2	2	2	2	Контргайка правая	R-h locknut	Contre-écrou droit	Contratuercas derecha
86-3003029-A	2	2	2	2	2	2	2	2	2	2	Контргайка левая	L-h locknut	Contre-écrou gauche	Contratuercas izquierda
T40A-3003092-B	2	—	2	—	2	—	2	—	2	—	Труба	Tube	Tube	Tubo
T40-3003093	—	2	—	2	—	2	—	2	—	2	Труба	Tube	Tube	Tubo
T40-4628137	4	4	4	4	4	4	4	4	4	4	Гайка	Nut	Ecrou	Tuerca
A35.32.000A	2	2	2	2	2	2	2	2	2	2	Шарнир правый в сборе	R-h joint assy	Joint droit au complet	Conjunto junta derecha
A35.32.000A-01	2	2	2	2	2	2	2	2	2	2	Шарнир левый в сборе	L-h joint assy	Joint gauche au complet	Conjunto junta izquierda
A35.32.001	2	2	2	2	2	2	2	2	2	2	Корпус шарнира правый	R-h joint body	Cage droite	Junta derecha
A35.32.001-01	2	2	2	2	2	2	2	2	2	2	Корпус шарнира левый	L-h joint body	Joint gauche	Junta izquierda
A35.32.002	4	4	4	4	4	4	4	4	4	4	Палец шаровой	Ball pin	Rotule	Rótula
A35.32.005	4	4	4	4	4	4	4	4	4	4	Чехол	Cover	Capot	Cubierta
A35.32.006	4	4	4	4	4	4	4	4	4	4	Пробка	Plug	Bouchon	Tapón
A35.32.007	4	4	4	4	4	4	4	4	4	4	Вкладыш	Shell	Coussinet	Casquillo
A35.32.008	4	4	4	4	4	4	4	4	4	4	Вкладыш	Shell	Coussinet	Casquillo
Ш-4×32	4	4	4	4	4	4	4	4	4	4	Шплинт	Cotter pin	Goupille fendue	Chaveta hendida
ПЖ-1,6×200	4	4	4	4	4	4	4	4	4	4	Проволока	Wire	Fil	Alambre
ПЖ-2×270	4	4	4	4	4	4	4	4	4	4	Проволока	Wire	Fil	Alambre

	2	2	—	2	2	2	—	Ступица с валом	Hub with shaft	Moyeu avec arbre	Cubo con árbol
T50-0000600-A1	2	2	—	—	2	2	—	Пластина	Plate	Plaque	Placa
T25-3001133	2	2	—	—	2	2	—	Пластина	Plate	Plaque	Placa
T25-3001137	2	2	—	—	2	2	—	Штифт	Pin	Goupille	Clavija
T25-3001138	4	4	—	—	4	4	—	Вал цапфы	Trunnion shaft	Arbre de fusée	Arbol de muñón
T50-3001184	2	2	—	—	2	2	—	Накладка	Strap	Plaque	Forro
T25-3101043-A	6	6	—	—	6	6	—	Болт	Bolt	Boulon	Perno
T25-3101044	6	6	—	—	6	6	—				

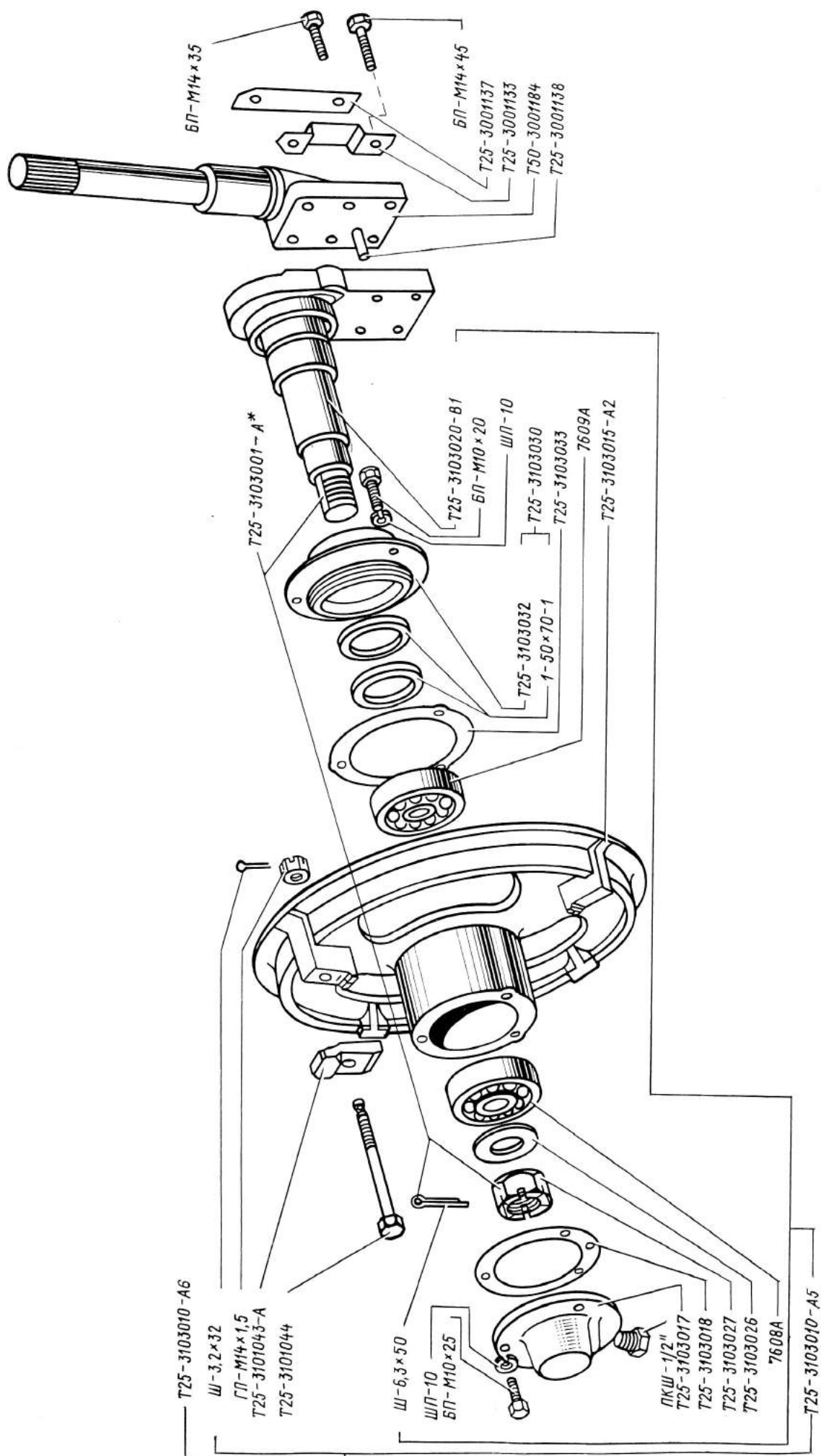

Ступица с валом T50-0000600

Hub and Shaft

Moyeu avec arbre

Cubo con árbol

T40-3103

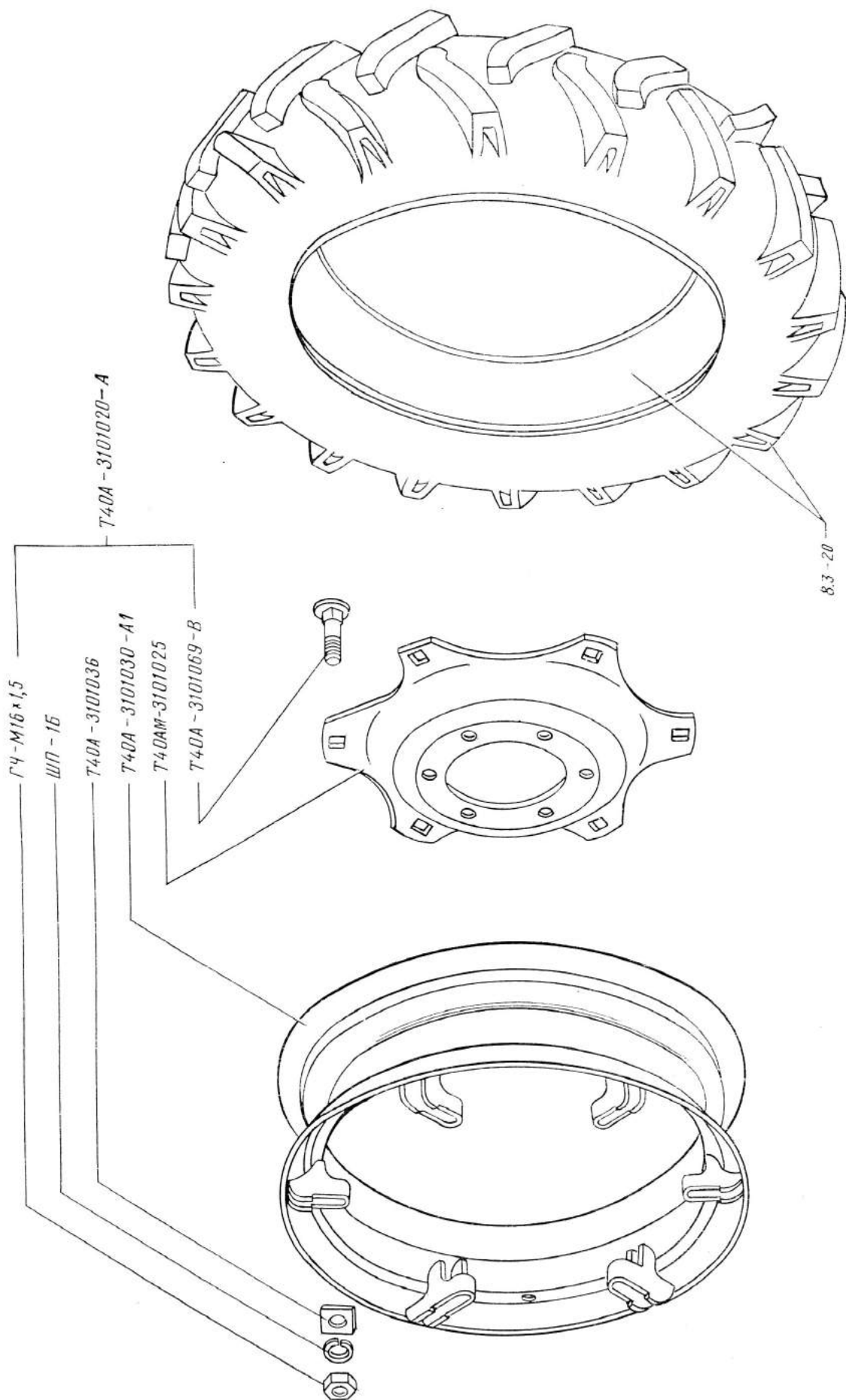

Переднее колесо
Front Wheel
Roue avant
Rueda delantera

T40A-3101

№ детали Part No. Pièce n° N.º de la pieza	Количество Qty Nombre Cantidad				Наименование	Name	Dénomination	Denominación
	T40	T40H	T40A	T40AH				
	T40	T40H	T40A	T40AH				

T40AM-3101025	—	—	2	2	—	2	2	Диск	Disc	Disque	Disco
T40A-3101030-A1	—	—	2	2	—	2	2	Обод	Rim	Jante	Llanta
T40-3101036	—	—	12	12	—	12	12	Шайба	Washer	Rondelle	Arandela
T40A-3101069-B	—	—	12	12	—	12	12	Болт	Bolt	Boulon	Perno
8.3-20	—	—	2	2	—	2	2	Шина в сборе	Tyre assy	Pneu au complet	Conjunto neumático
ГЧ-М16×1,5	—	—	12	12	—	12	12	Гайка	Nut	Ecrou	Tuerca
ШП-16	—	—	12	12	—	12	12	Шайба	Washer	Rondelle	Arandela

T40-3107 Заднее колесо • Rear Wheel • Roue arrière • Rueda trasera

13.6R38	2	—	2	—	2	2	—	Шина в сборе	Tyre assy	Pneu au complet	Conjunto neumático
T50-3107040 (DW-279)	2	—	2	—	2	2	—	Обод в сборе	Rim assy	Jante au complet	Conjunto llanta
T50-3107062	2	—	2	—	2	2	—	Диск	Disc	Disque	Disco
T25-3107065-B *	10	—	10	—	10	10	—	Болт	Bolt	Boulon	Perno
T50-3107120 (DW-279)	2	—	2	—	2	2	—	Обод в сборе	Rim assy	Jante au complet	Conjunto llanta
T25-3107122	10	—	10	—	10	10	—	Шайба	Washer	Rondelle	Arandela
T25-3107156	8	—	8	—	8	8	—	Груз	Weight	Masse	Contrapeso
T25-3107157-A	8	—	8	—	8	8	—	Болт	Bolt	Boulon	Perno
ГН-М16×1,5	8	—	8	—	8	8	—	Гайка	Nut	Ecrou	Tuerca
ГЧ-16×1,5	8	—	8	—	8	8	—	Гайка	Nut	Ecrou	Tuerca
ГЧ-М20×1,5 *	10	—	10	—	10	10	—	Гайка	Nut	Ecrou	Tuerca
ШП-16	8	—	8	—	8	8	—	Шайба	Washer	Rondelle	Arandela
ШП-20 *	10	—	10	—	10	10	—	Шайба	Washer	Rondelle	Arandela

T40H-3107 Заднее колесо • Rear Wheel • Roue arrière • Rueda trasera

851.3107012	—	2	—	2	—	2	—	Колесо в сборе	Wheel assy	Roue au complet	Conjunto rueda
14.9-30	—	2	—	2	—	2	—	Шина в сборе	Tyre assy	Roue au complet	Conjunto neumático

* До сентября 1985 г. устанавливались болт Т25-3107065-А, гайка ГЧ-М18×1,5 и шайба ШП-18.

Before September 1985 bolt Т25-3107065-А, nut ГЧ-М18×1,5 and washer ШП-18 were installed.

Le boulon Т25-3107065-А, l'écrou ГЧ-М18×1,5 et la rondelle ШП-18 ont été utilisés jusqu'à septembre 1985.

El perno Т25-3107065-А, tuerca ГЧ-М18×1,5 y la arandela ШП-18 se montaban antes del setiembre de 1985.

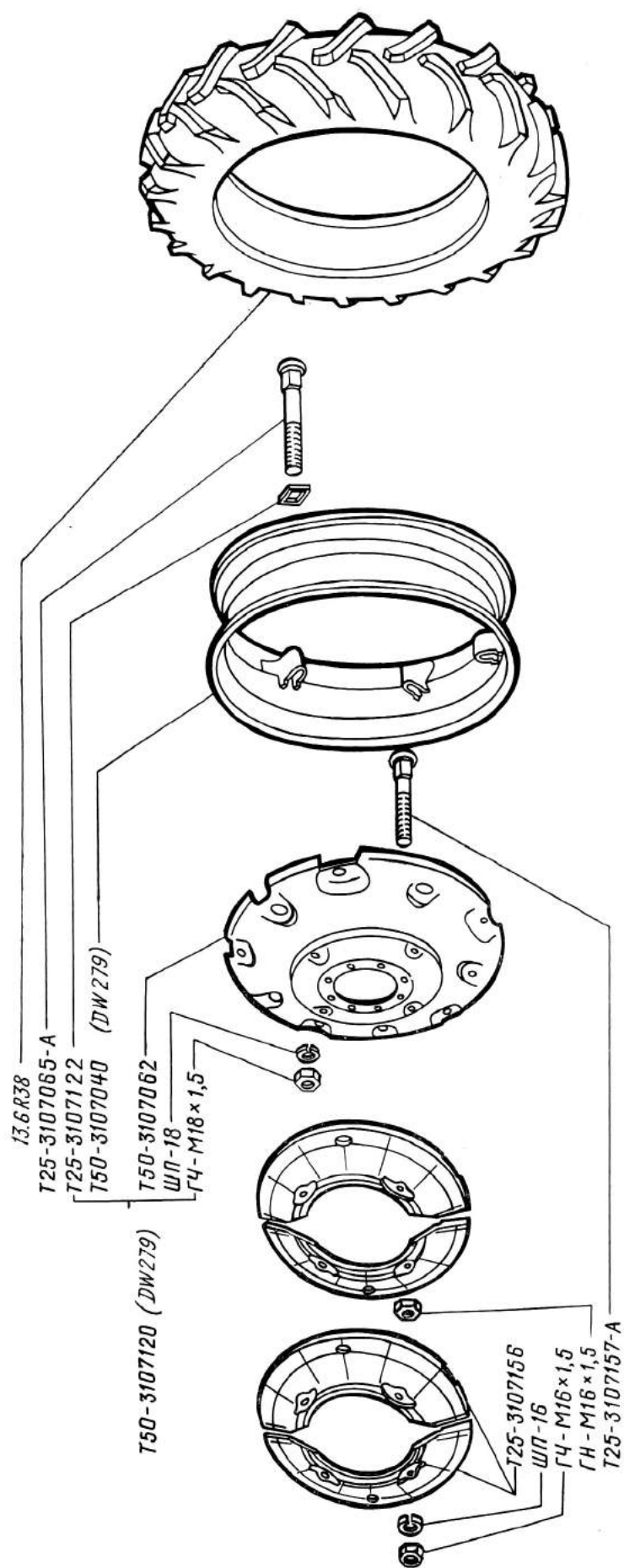

Заднее колесо
Rear Wheel
Roue arrière
Rueda trasera

T40-3107

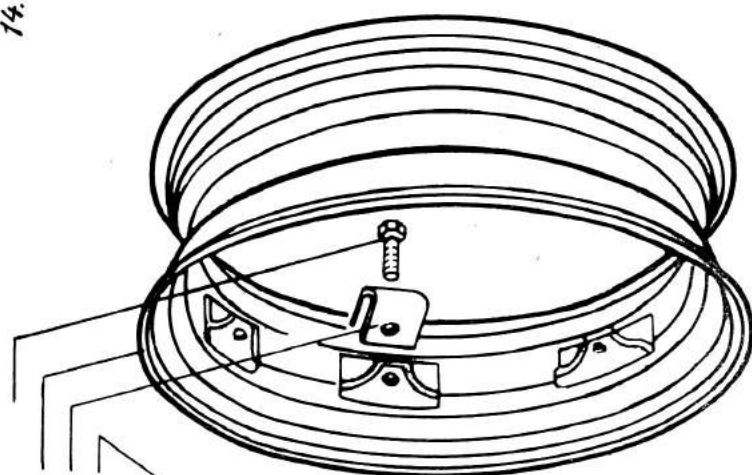
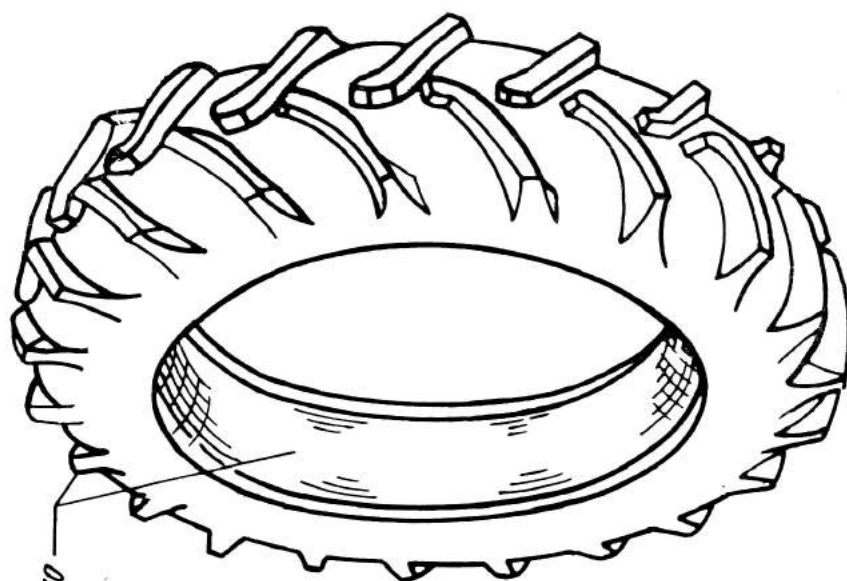

T40H-3107042
 851.3107 013
 851.3107 126
 851.3107 016
 ШП-16
 T40H-3107043

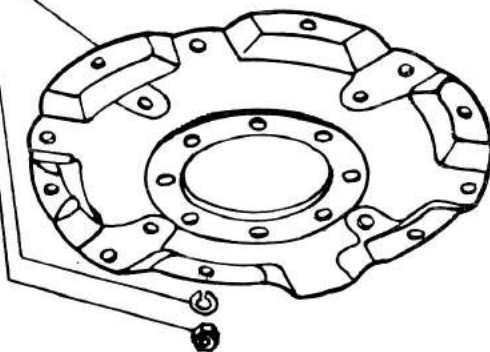

Заднее колесо
 Rear Wheel
 Roue arrière
 Rueda trasera

T40H-3107

№ детали Part No. Pièce n° N.º de la pieza	Количество Qty Nombre Cantidad						Наименование	Name	Dénomination	Denominación
	T40	T40N	T40A	T40AN	T40AH					
					T40A	T40AN				

851.3107013	—	2	—	2	—	2	Обод	Rim	Jante	Llanta
851.3107016	—	2	—	2	—	2	Диск	Disc	Disque	Disco
T40N-3107042	—	12	—	12	—	12	Болт	Bolt	Boulon	Perno
T40N-3107043	—	12	—	12	—	12	Гайка	Nut	Ecrou	Tuerca
851.3107126	—	12	—	12	—	12	Шайба	Washer	Rondelle	Arandela
ШП-16	—	12	—	12	—	12	Шайба	Washer	Rondelle	Arandela

T40M-3107 Заднее колесо • Rear Wheel • Roue arrière • Rueda trasera

T40M-3107150 *	2	—	2	—	2	—	Колесо в сборе	Wheel assy	Roue au complet	Conjunto rueda
T40M-3107010 ** (DW279-965)	2	—	2	—	2	—	Колесо	Wheel	Roue	Rueda
T25-3107156	8	—	8	—	8	—	Груз	Weight	Masse	Contrapeso
T25-3107157-A	8	—	8	—	8	—	Болт	Bolt	Boulon	Perno
T40M-3107158-A1	2	—	2	—	2	—	Вставка	Insertion piece	Pièce d'insertion	Pieza insertada
13.6R38	2	—	2	—	2	—	Шина	Tyre	Pneu	Neumático
ГН-М16×1,5	8	—	8	—	8	—	Гайка	Nut	Ecrou	Tuerca
ГЧ-М16×1,5	8	—	8	—	8	—	Гайка	Nut	Ecrou	Tuerca
ШП-16	8	—	8	—	8	—	Шайба	Washer	Rondelle	Arandela

T40M-3401 Рулевое управление • Steering Gear • Direction • Dirección

T25-3400020-Ж-01	1	1	1	1	1	1	1	1	1	1	Гидроусилитель	Hydraulic booster	Servodirection hydraulique	Servomecanismo hidráulico de la dirección
T40-3401003	3	3	3	3	3	3	3	3	3	3	Клин	Wedge	Coin	Cuña
T40M-3401010	1	1	1	1	1	1	1	1	1	1	Валы в сборе	Shafts assy	Arbres au complet	Conjunto árbol

* По требованию заказчика.

Optional.

En option.

A petición del Cliente.

** Неразъемные соединения.

Non-detachable joints.

Assemblages non démontables.

Uniones inseparables.

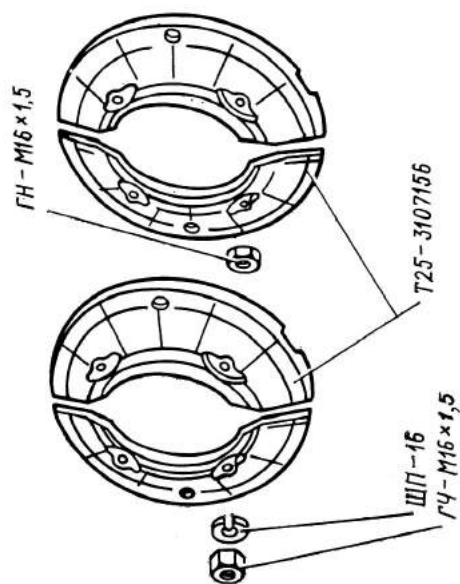
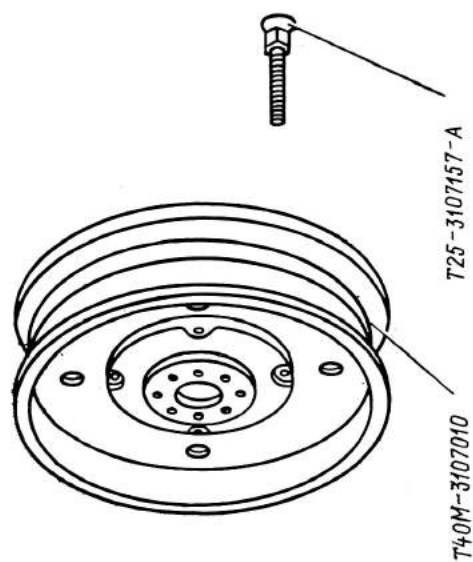
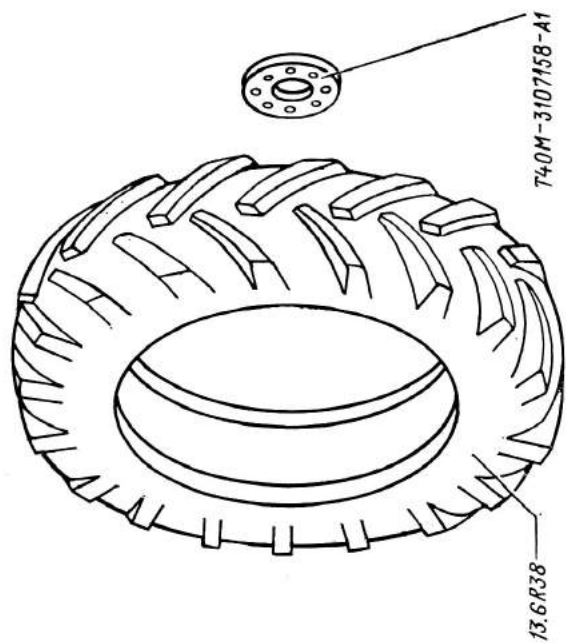

Заднее колесо T40M-3107150

Rear Wheel

Roue arrière

Rueda trasera

T40M-3107

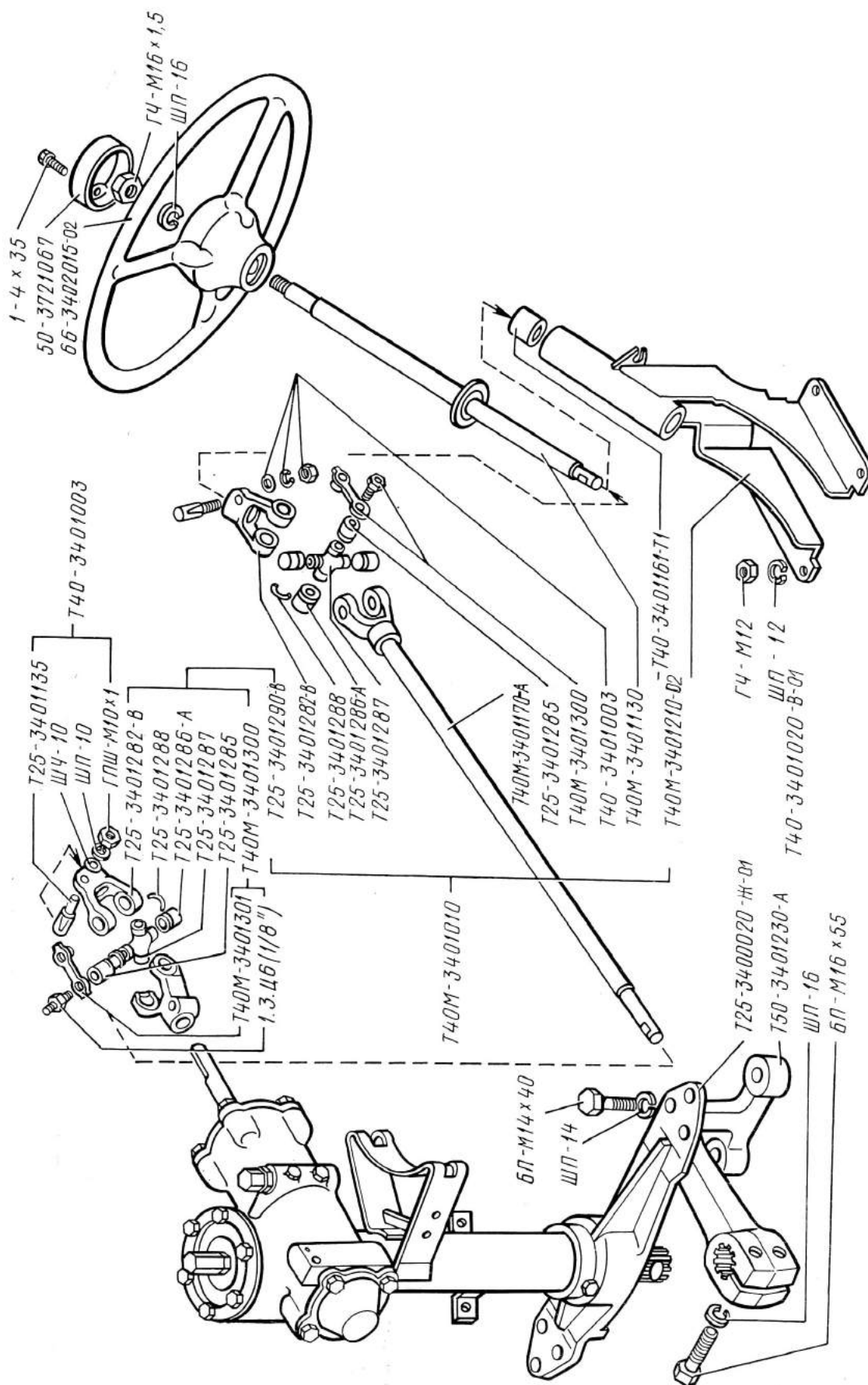

Рулевое управление
Steering Gear
Direction
Dirección

T40M-3401

№ детали Part No. Pièce n° N.º de la pieza	Количество Qty Nombre Cantidad						Наименование	Name	Dénomination	Denominación
	«Супер» "Super"									
	T40	T40H	T40A	T40AN	T40	T40H				
T40-3401020-B-01	1	1	1	1	1	1	Гидроусилитель	Hydraulic booster	Servodirection hydraulique	Servomecanismo hidráulico de la dirección
T40M-3401130	1	1	1	1	1	1	Вал	Shaft	Arbre	Arbol
T25-3401135	3	3	3	3	3	3	Клин	Wedge	Coin	Cuña
T40-3401161-T1	2	2	2	2	2	2	Подшипник	Bearing	Roulement	Cojinete
T40M-3401170-A	1	1	1	1	1	1	Вал	Shaft	Arbre	Arbol
T40M-3401210-02	1	1	1	1	1	1	Стойка	Upright	Montant	Montante
T50-3401230-A	1	1	1	1	1	1	Сошка	Arm	Bielle pendante	Palanca de dirección
T25-3401282-B	3	3	3	3	3	3	Вилка	Fork	Fourche	Horquilla
T25-3401285	2	2	2	2	2	2	Втулка	Bush	Douille	Casquillo
T25-3401286-A	6	6	6	6	6	6	Втулка	Bush	Douille	Casquillo
T25-3401287	2	2	2	2	2	2	Крестовина	Crossbar	Croisillon	Cruceta
T25-3401288	8	8	8	8	8	8	Кольцо	Ring	Bague	Anillo
T25-3401290-B	1	1	1	1	1	1	Кардан	Universal joint	Cardan	Arbol cardánico
T40M-3401300	2	2	2	2	2	2	Масленка в сборе	Lubricator assy	Graisseur au complet	Conjunto engrasador
T40M-3401301	2	2	2	2	2	2	Колпачок масленки	Lubricator cap	Capuchon du graisseur	Caperuza del engrasador
66-3402015-02	1	1	1	1	1	1	Колесо	Wheel	Roue	Rueda
50-3721067	1	1	1	1	1	1	Крышка	Cover	Couvercle	Tapa
БП-М14×40	4	4	4	4	4	4	Болт	Bolt	Boulon	Perno
БП-М16×55	2	2	2	2	2	2	Болт	Bolt	Boulon	Perno
ГППШ-М10×1	3	3	3	3	3	3	Гайка	Nut	Ecrou	Tuerca
ГЧ-М16×1,5	1	1	1	1	1	1	Гайка	Nut	Ecrou	Tuerca
ГЧ-М12	4	4	4	4	4	4	Гайка	Nut	Ecrou	Tuerca
ШП-10	3	3	3	3	3	3	Шайба	Washer	Rondelle	Arandela
ШП-12	4	4	4	4	4	4	Шайба	Washer	Rondelle	Arandela
ШП-14	4	4	4	4	4	4	Шайба	Washer	Rondelle	Arandela
ШП-16	3	3	3	3	3	3	Шайба	Washer	Rondelle	Arandela
ШЧ-10	3	3	3	3	3	3	Шайба	Washer	Rondelle	Arandela
1.3.Ц6. (1/8")	2	2	2	2	2	2	Пресс-масленка	Pressure lubricator	Graisseur	Engrasador de presión
1-4×35	3	3	3	3	3	3	Шуруп	Wood screw	Vis à bois	Tirafondo

№ детали Part No. Pièce n° N.º de la pieza	Количество Qty Nombre Cantidad						Наименование Name	Dénomination	Denominación	
	T40	T40H	T40A	T40AH	«Супер» "Super"					
					T40	T40H				
										T40A
T40S-3401 Рулевое управление с гидрообъемным усилителем • Steering Gear with Pump-Controlled Amplifier • Direction assistée hydraulique-servomando hidráulico										
T40S3-401010-B	1	1	1	1	1	1	Вал со стойкой	Arbre avec montant	Arbol con montante	
T40S-3401210-B	1	1	1	1	1	1	Стойка с подшипниками	Montant avec paliers	Montante con cojinetes	
T40S-3405020	1	1	1	1	1	1	Механизм исполнительный с сошкой	Mécanisme exécutif à bielle pendante	Mecanismo accionado y biela	
T40S-3405060	1	1	1	1	1	1	Труба сливная передняя	Tuyau d'évacuation avant	Tubo de vaciado delantero	
T40S-3405070	1	1	1	1	1	1	Насос-дозатор с блоком клапанов	Pompe doseuse avec boîfte à soupapes	Bomba dosificadora y bloque de válvulas	
T40S-3405080-B	1	1	1	1	1	1	Труба нагнетательная	Tuyau de refoulement	Tubo de impulsión	
T40S-3405090-B	1	1	1	1	1	1	Труба левого поворота	Tuyau gaucher	Tubo de viraje izquierdo	
T40S-3405010-B	1	1	1	1	1	1	Труба правого поворота	Tuyau droitier	Tubo de viraje derecho	
T40S-3405110-B	1	1	1	1	1	1	Труба сливная	Tuyau d'évacuation	Tubo de vaciado	
T25-4616240-A	1	1	1	1	1	1	Рукав высокого давления	Manche haute pression	Manga de presión alta	
150-0040	1	1	1	1	1	1	Насос-дозатор OSP B80 ON	Pompe doseuse	Bomba dosificadora	
152-0015	1	1	1	1	1	1	Блок клапанов (комплект)	Boîfte à soupapes (jeu)	Bloque de válvulas (juego)	
	2	2	2	2	2	2	Болт *	Boulon *	Perno *	
	4	4	4	4	4	4	Кольцо уплотнительное *	Bague d'étanchéité *	Anillo de empaquetadura *	
T40S-3401012	1	1	1	1	1	1	Кольцо	Bague	Anillo	
T40-3401161-T1	2	2	2	2	2	2	Подшипник	Palier	Cojinete	
T40S-3401130-B	1	1	1	1	1	1	Вал	Arbre	Arbol	
66-3402015-02	1	1	1	1	1	1	Колесо рулевое	Volant de direction	Volante de dirección	
T40S-3405116	4	4	4	4	4	4	Штуцер	Raccord	Racor	

* Входят в комплект 152-0015.

Included in set 152-0015.

Font partie du jeu 152-0015.

Forman parte del juego 152-0015.

T40S-3401161-B

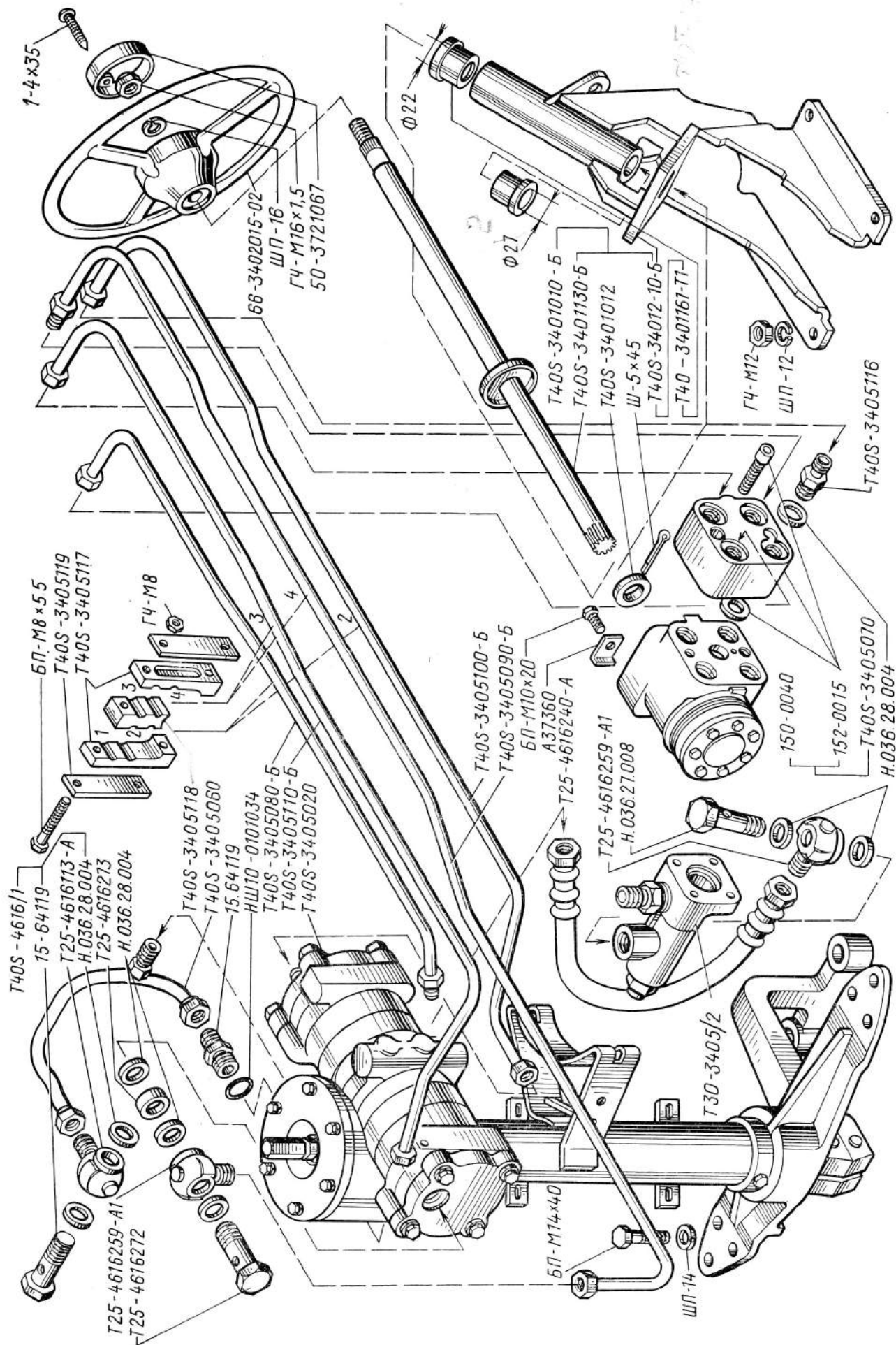

Рулевое управление с гидрообъемным усилителем
Steering Gear with Pump-Controlled Amplifier
Direction assistée hydrauliquement
Dirección con servomando hidráulico

T40S-3401

№ детали Part No. Pièce n° N.º de la pieza	Количество Qty Nombre Cantidad								Наименование	Name	Dénomination	Denominación
	T40	T40N	T40A	T40AN	«Супер» "Super"							
					T40	T40N	T40A	T40AN				
T40S-3405117	4	4	4	4	4	4	4	4	Зажим	Clip	Serre	Sujetador
T40S-3405118	2	2	2	2	2	2	2	2	Колодка	Block	Plaque	Zapata
T40S-3405119	4	4	4	4	4	4	4	4	Накладка	Strap	Applique	Forro
50-3721067	1	1	1	1	1	1	1	1	Крышка	Cover	Couvercle	Cubierta
T25-4616259-A1	2	2	2	2	2	2	2	2	Угольник поворотный	Reversible elbow	Raccord coudé orientable	Codo giratorio
T25-4616272	1	1	1	1	1	1	1	1	Болт поворотного уголь-ника	Reversible elbow bolt	Boulon du raccord coudé orientable	Perno del codo giratorio
T25-4616273	1	1	1	1	1	1	1	1	Кольцо	Ring	Bague	Anillo
HШ10-0101034	1	1	1	1	1	1	1	1	Кольцо уплотнительное	Packing ring	Bague d'étancheité	Anillo de empaquetadura
H.036.28.004	9	9	9	9	9	9	9	9	Шайба уплотнительная	Packing washer	Rondelle d'étancheité	Arandela de empaque- tadura
H.036.27.008	1	1	1	1	1	1	1	1	Болт поворотного угольника	Reversible elbow bolt	Boulon du raccord coudé orientable	Perno del codo giratorio
A37360-Б	4	4	4	4	4	4	4	4	Шайба стопорная	Lock washer	Rondelle d'arrêt	Arandela de fijación
16-64119	1	1	1	1	1	1	1	1	Штуцер	Union	Raccord	Racor
БП-М8×55	2	2	2	2	2	2	2	2	Болт	Bolt	Boulon	Perno
БП-М10×20	4	4	4	4	4	4	4	4	Болт	Bolt	Boulon	Perno
БП-М14×40	4	4	4	4	4	4	4	4	Болт	Bolt	Boulon	Perno
ГЧ-М8	4	4	4	4	4	4	4	4	Гайка	Nut	Ecrou	Tuerca
ГЧ-М12	4	4	4	4	4	4	4	4	Гайка	Nut	Ecrou	Tuerca
ГЧ-М16×1,5	1	1	1	1	1	1	1	1	Гайка	Nut	Ecrou	Tuerca
ШП-12	4	4	4	4	4	4	4	4	Шайба	Washer	Rondelle	Arandela
ШП-14	4	4	4	4	4	4	4	4	Шайба	Washer	Rondelle	Arandela
ШП-16	1	1	1	1	1	1	1	1	Шайба	Washer	Rondelle	Arandela
1-4×35	3	3	3	3	3	3	3	3	Шуруп	Wood screw	Vis de bois	Tirafondo
Ш-5×45	1	1	1	1	1	1	1	1	Шпилит	Cotter pin	Goupille	Chaveta hendida

№ детали Part No. Pièce n° N.º de la pieza	Qty Nombre Cantidad		Наименование	Name	Dénomination	Denominación
	T40, T40H, T40A, T40AH					
	T40, T40H, T40A, T40AH «Супер»					
	01	02				

ЭЛЕКТРООБОРУДОВАНИЕ • ELECTRIC EQUIPMENT • EQUIPEMENT ÉLECTRIQUE • EQUIPO ELÉCTRICO

T40-3700 Электрооборудование • Electric Equipment • Equipement électrique • Equipo eléctrico

01 — дизель с генератором T306B, 02 — с генератором 462.3701 • 01 — diesel engine with generator T306B, 02 — with generator 462.3701 • 01 — Moteur Diesel avec génératrice T306B, 02 — diesel con generator T306B, 02 — diesel con generator 462.3701

ПС2-А2	2	Панель	Dashboard	Tableau de bord	Panel
ПС-300А-100	1	Розетка	Receptacle	Prise de courant	Enchufe hembra
ВК-854-Б	1	Включатель	Switch	Commutateur	Interruptor
47К	1	Розетка	Receptacle	Prise de courant	Enchufe hembra
С-311	1	Сигнал	Signal	Avertisseur	Claxon
ТМ-100	1	Датчик	Transmitter	Capteur	Captador
СН-150-А	1	Свеча	Plug	Bougie	Bujia
T40S-3723102	2	Крышка панели	Dashboard cover	Couvercle de tableau	Tapa del panel
T40-3723103-Б	1	Прокладка	Gasket	Joint	Junta
T40-3724025	1	Провод	Wire	Câble	Conductor
T40-3724039-А	1	Провод	Wire	Câble	Conductor
T25-3724264	4	Втулка	Bush	Douille	Casquillo
T25-3724493	4	Колпачок	Cap	Chapeau	Caperuza
T40-3724530	1	Жгут проводов	Bunch of wires	Faisceau de câbles	Haz de conductores
T40-3724530-Г	—	Жгут проводов	Bunch of wires	Faisceau de câbles	Haz de conductores
T40S-3724560-Д1	1	Жгут проводов	Bunch of wires	Faisceau de câbles	Haz de conductores
T25-3724631	4	Скоба	Clamp	Collier	Grapa
T40-3724632-Б	2	Прокладка	Gasket	Joint	Junta
T40-3724632-02	7	Прокладка	Gasket	Joint	Junta
T40-3724633	6	Хомут	Clip	Collier	Collar
T25-3724634	2	Скоба	Clamp	Collier	Grapa
T40-3724635-Б	1	Кожух	Casing	Gaine	Camisa
T40-3724641-У	2	Скоба	Clamp	Collier	Grapa
T40-3724730	1	Жгут проводов	Bunch of wires	Faisceau de câbles	Haz de conductores

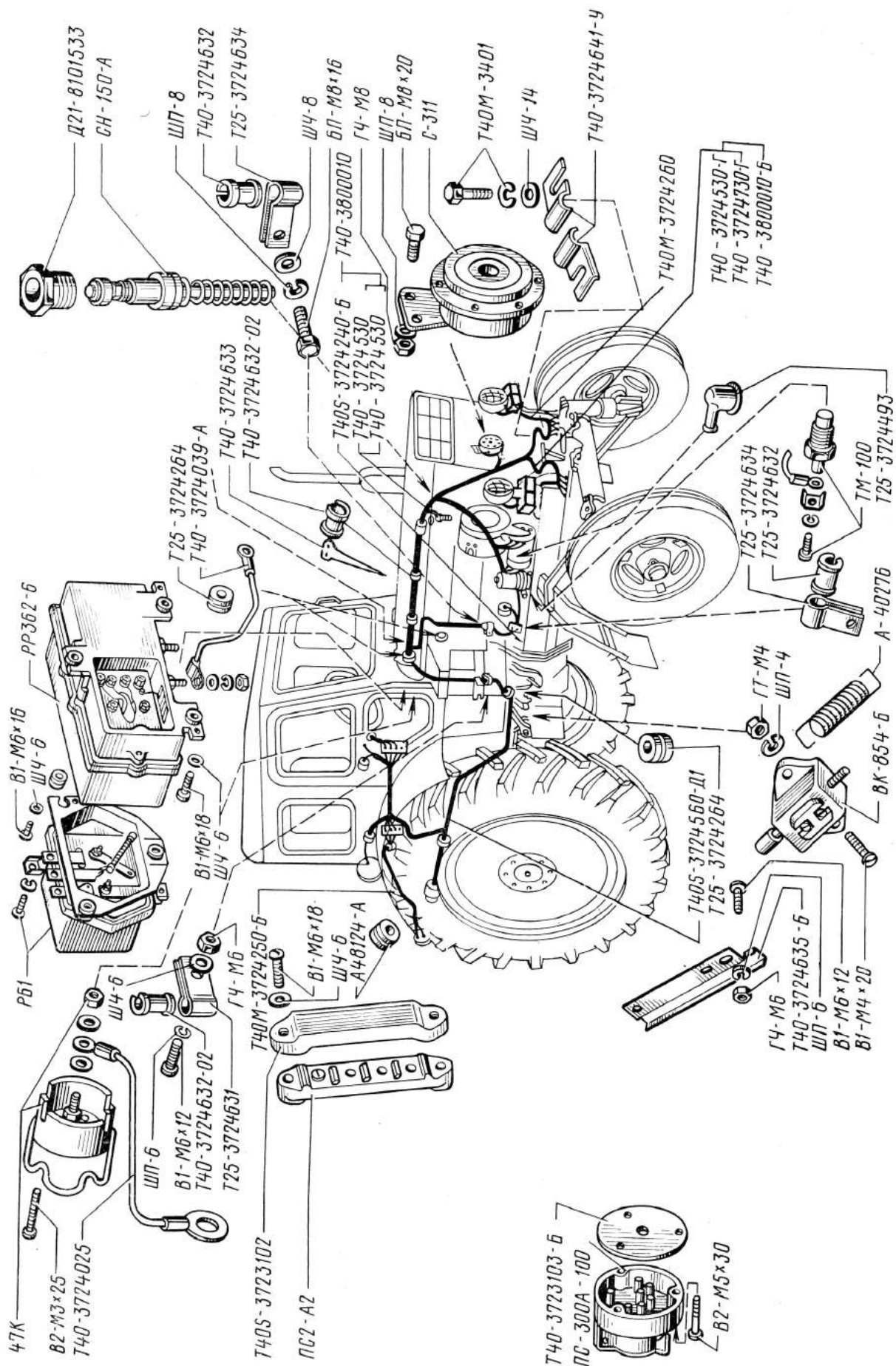

Электрооборудование
Electric Equipment
Équipement électrique

T40-3700

№ детали Part No. Pièce n° N.º de la pieza	Количество Qty Nombre Cantidad		Наименование	Name	Dénomination	Denominación
	T40, T40H, T40A, T40AH					
	T40, T40H, T40A, T40AH «Супер»					
	01	02				
T40-3724730-Г	—	1	Жгут проводов	Bunch of wires	Faisceau de câbles	Haz de conductores
T40-3800010	1	—	Щиток в сборе	Dashboard assy	Tableau au complet	Conjunto tablero
T40-3800010-Б	—	1	Щиток в сборе	Dashboard assy	Tableau au complet	Conjunto tablero
Д21-8101533	1	1	Гайка	Nut	Ecrou	Tuerca
A48124-A	8	8	Втулка	Bush	Douille	Casquillo
A40276	1	1	Пружина	Spring	Ressort	Muelle
РР362-Б	1	—	Реле-регулятор	Relay-type regulator	Régulateur de génératrice	Relé-regulador
РБ1	1	—	Реле блокировки	Interlock relay	Relais de blocage	Relé de bloqueo
БП-М8×16	2	1	Болт	Bolt	Boulon	Perno
БП-М8×20	2	2	Болт	Bolt	Boulon	Perno
ГТ-М4	2	2	Гайка	Nut	Ecrou	Tuerca
ГЧ-М6	7	3	Гайка	Nut	Ecrou	Tuerca
ГЧ-М8	3	2	Гайка	Nut	Ecrou	Tuerca
ШП-4	2	2	Шайба	Washer	Rondelle	Arandela
ШП-6	7	8	Шайба	Washer	Rondelle	Arandela
ШП-8	3	3	Шайба	Washer	Rondelle	Arandela
ШЧ-6	11	2	Шайба	Washer	Rondelle	Arandela
ШЧ-8	1	1	Шайба	Washer	Rondelle	Arandela
ШЧ-14	2	2	Шайба	Washer	Rondelle	Arandela
В1-М4×20	2	2	Винт	Screw	Vis	Tornillo
В1-М6×12	7	4	Винт	Screw	Vis	Tornillo
В1-М6×16	3	—	Винт	Screw	Vis	Tornillo
В1-М6×18	7	4	Винт	Screw	Vis	Tornillo
В2-М3×25	2	2	Винт	Screw	Vis	Tornillo
В2-М5×30	3	3	Винт	Screw	Vis	Tornillo

№ детали Part No. Pièce n° N.º de la pieza	Количество Qty Nombre Cantidad		Наименование	Name	Dénomination	Denominación
	Т40, Т40Н, Т40А, Т40АН	Т40, Т40Н, Т40А, Т40АН «Супер» "Super"				
	Д144-25	Д144-28				

Г306В-3701 Генератор • Génératrice • Generator

Г306ВЭ *	1	1	Генератор в сборе	Generator assy	Génératrice au complet	Conjunto generador
Г306-3701001	1	1	Крышка подшипника	Bearing cap	Couvercle de palier	Sombrerete de cojinete
Г304-3701006 **	1	1	Шайба стопорная	Lock washer	Rondelle d'arrêt	Arandela de fijación
Г304-3701007	3	3	Шайба стопорная	Lock washer	Rondelle d'arrêt	Arandela de fijación
Г306-3701011	1	1	Лапа задняя	Rear lug	Patte arrière	Pata trasera
Г306-3701012	3	3	Болт М5×25	Bolt	Boulon	Perno
Г306-3701012-01	1	1	Болт М5×16	Bolt	Boulon	Perno
Г306-3701013	2	2	Планка	Strip	Plaque	Placa
Г304-3701015-01	2	2	Панель	Panel	Plaque	Placa
Г306-3701016	1	1	Втулка	Bush	Douille	Casquillo
Г305-3701019	1	1	Болт М5×25	Bolt	Boulon	Perno
Г306-3701019	2	2	Изолятор	Insulator	Isolateur	Aislador
Г306-3701021	2	2	Болт М8×16	Bolt	Boulon	Perno
Г304-3701022-01	1	1	Перемика	Jumper	Barrette	Пункте де унiон
Г306-3701023	1	1	Шайба стопорная	Lock washer	Rondelle d'arrêt	Arandela de fijación
Г304-3701027	1	1	Болт М5×25	Bolt	Boulon	Perno
Г304В-3701050-01	1	1	Шкив с крыльчаткой	Pulley with impeller	Poulie à ailettes	Полеа кон алетас
Г306-3701080	3	3	Винт стяжной	Clamp screw	Vis de serrage	Торнiлло де априете
Г306-3701100-10	1	1	Статор в сборе	Stator assy	Stator au complet	Конjunto есталор
Г306-3701200	1	1	Ротор в сборе	Rotor assy	Rotor au complet	Конjunto ротор
Г306-3701300-10	1	1	Крышка задняя	Rear cover	Couvercle arrière	Субierta trasera
Г306-3701400	1	1	Индуктор в сборе	Inductor assy	Inducteur au complet	Конjunto iндуктор
Г306-3701410-10	1	1	Крышка передняя	Front cover	Couvercle avant	Субierta delantera
Г306-3701420	1	1	Катушка возбуждения	Field coil	Bobine d'excitation	Бобина де ехситацион
Г304-3701505	1	1	Прокладка	Gasket	Joint	Junta

* Устанавливался на дизели до декабря 1983 года.

Installed before December 1983.

Utilisés pour les diesels jusqu'au décembre 1983.

** Не устанавливаются с декабря 1982 года.

Not installed from December 1982.

Ne sont pas utilisés depuis le décembre 1982.

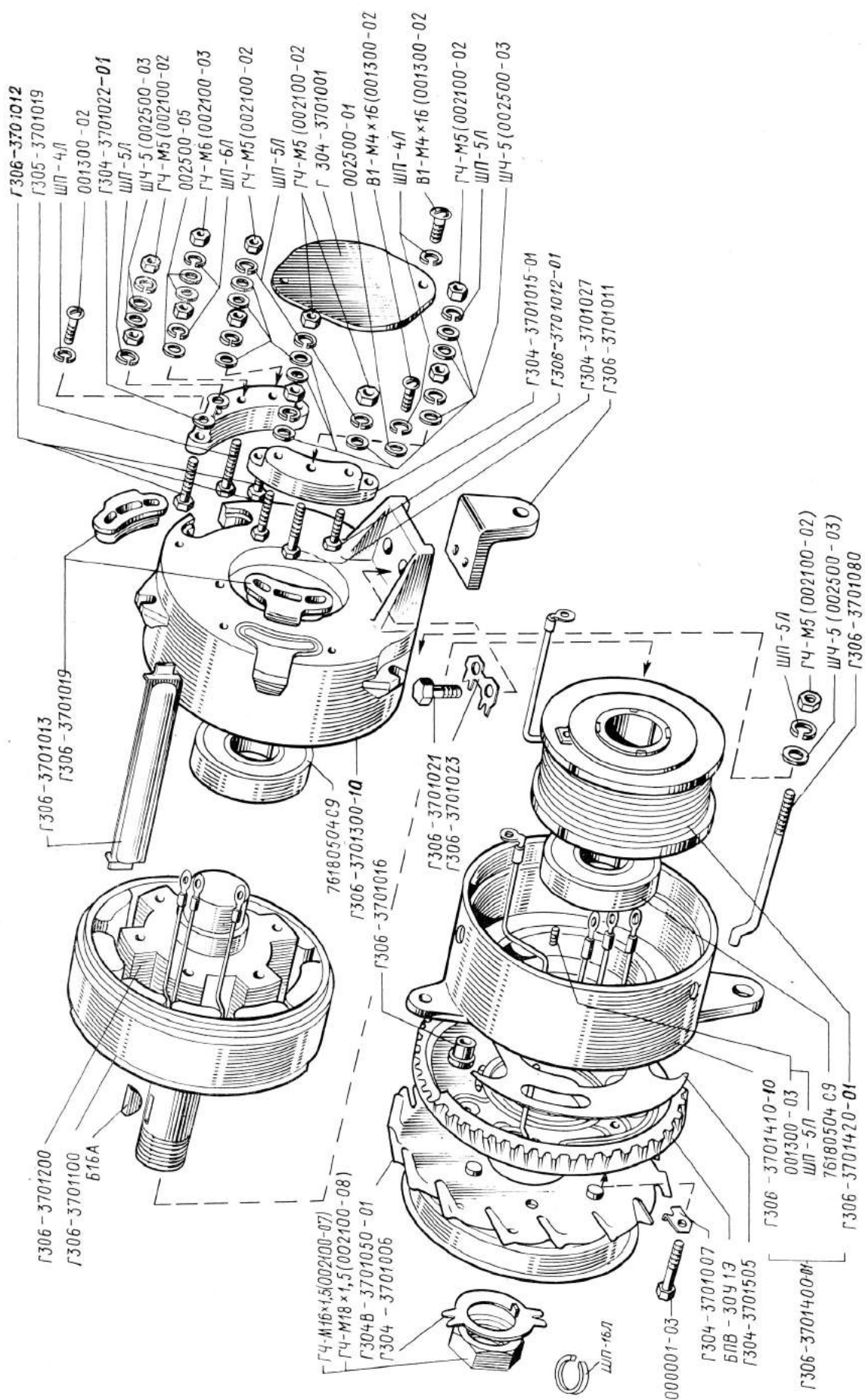

Генератор Г306БЭ

Generator

Génératrice

Generador

Г306Б-3701

№ детали Part No. Pièce n° N.º de la pieza	Количество Qty Nombre Cantidad		Наименование	Name	Dénomination	Denominación
	T40, T40H, T40A, T40AH	T40, T40H, T40A, T40AH «Super» «Super»				
	Д144-25	Д144-28				
БПВ-30У19	1	1	Блок	Unit	Bloc redresseur	Bloque
76-180504С9	2	2	Подшипник	Bearing	Palier	Cojinete
Б16А *	1	1	Шпонка	Key	Clavette	Chaveta
000001-03	3	3	Болт М5×30	Bolt	Boulon	Perno
001300-02	6	6	Винт М4×16	Screw	Vis	Tornillo
001300-03	2	2	Винт М5×9,5	Screw	Vis	Tornillo
002100-02	12	12	Гайка М5	Nut	Erou	Tuerca
002100-03	2	2	Гайка М6	Nut	Erou	Tuerca
ГЧ-М16×1,5 (002100-07)	1	1	Гайка	Nut	Erou	Tuerca
ГЧ-М18×1,5 (002100-08) *	1	1	Гайка	Nut	Erou	Tuerca
002500-01	3	3	Шайба 4×0,8	Washer	Rondelle	Tuerca
002500-03	11	11	Шайба 5×1	Washer	Rondelle	Arandela
002500-05	2	2	Шайба 6	Washer	Rondelle	Arandela
ШП-4Л	6	6	Шайба	Washer	Rondelle	Arandela
ШП-5Л	14	14	Шайба	Washer	Rondelle	Arandela
ШП-6Л	2	2	Шайба	Washer	Rondelle	Arandela
ШП-16Л	1	1	Шайба	Washer	Rondelle	Arandela
132.3701 Генератор • Generator • Génératrice • Generator						
1327.3701000	1	1	Генератор в сборе	Generator assy	Génératrice	Conjunto generador
1307.3701002	1	1	Крышка подшипника	Bearing cap	Couvercle du palier	Sombrerete de cojinete
1307.3701004	1	1	Крышка интегрального устройства	Integrating device cover	Couvercle du dispositif intégré	Cubierta del dispositivo integrado
13.3701005	2	2	Прокладка изоляционная	Insulating liner	Joint d'étanchéité	Junta aislante
Г304.3701007	3	3	Шайба стопорная	Lock washer	Rondelle d'arrêt	Arandela de fijación
13.3701009	1	1	Втулка изоляционная	Insulating bush	Douille d'isolement	Casquillo aislante

* Не устанавливаются с декабря 1982 года.

Not installed from December 1982.

Ne sont pas utilisés depuis le décembre 1982.

No se utilizan desde el diciembre de 1982.

№ детали Part No. Pièce n° N.º de la pieza	Количество Qty Nombre Cantidad		Наименование	Name	Dénomination	Denominación
	Т40, Т40Н, Т40А, Т40АН	Т40, Т40Н, Т40А, Т40АН «Супер» "Super"				
Д144-25		Д144-28				
13.3701009-01	1	1	Втулка изоляционная	Insulating bush	Douille d'isolement	Casquillo aislante
1307.3701010	1	1	Генератор без шкива и блока в сборе	Generator without pulley and unit assy	Génératrice sans poulie ni bloc au complet	Conjunto generador sin polea ni bloque
13.3701011-10	2	2	Планка	Strip	Planche	Listón
Г306-3701011	1	1	Лапа задняя	Rear lug	Patte arrière	Pata trasera
13.3701015	4	4	Винт М4×40	Screw	Vis	Tornillo
13.3701015-01	1	1	Винт	Screw	Vis	Tornillo
Г306-3701016	1	1	Втулка	Bush	Douille	Casquillo
Г306-3701021	2	2	Болт М8×16	Bolt	Boulon	Perno
Г306-3701023	1	1	Шайба стопорная	Lock washer	Rondelle d'arrêt	Arandela de fijación
Г304В-3701050-02	1	1	Шкив с крыльчаткой в сборе	Pulley with impeller assy	Poulie à ailettes au complet	Conjunto polea con aletas
Г306-3701080	3	3	Болт стяжной	Clamp bolt	Boulon tendeur	Tornillo de apriete
Г306-3701100-10-01	1	1	Статор в сборе	Stator assy	Stator au complet	Conjunto estator
Г306-3701200-01	1	1	Ротор в сборе	Rotor assy	Rotor au complet	Conjunto rotor
13.3701203	1	1	Втулка	Bush	Douille	Casquillo
1307.3701300-10	1	1	Крышка задняя	Rear cover	Couvercle arrière	Cubierta trasera
1307.3701400	1	1	Индуктор в сборе	Inductor assy	Inducteur au complet	Conjunto inductor
Г306-3701410-10-01	1	1	Крышка передняя	Front cover	Couvercle avant	Cubierta delantera
13.3701420-01	1	1	Катушка возбуждения	Field coil	Bobine excitatrice	Bobina de excitación
Г304-3701505-01	1	1	Прокладка	Gasket	Joint	Junta
БПВ13-3-Т2	1	1	Блок	Unit	Bloc redresseur	Bloque
БПВ-30Т1	1	1	Блок	Unit	Bloc redresseur	Bloque
Я112-Б	1	1	Интегральное устройство	Integrating device	Dispositif intégré	Dispositivo integrado
76-180504С9	2	2	Шарикоподшипник	Ball bearing	Roulement à billes	Cojinete de bolas
000001-03	3	3	Болт М5×30	Bolt	Boulon	Perno
001300-03	2	2	Винт М5×9,5	Screw	Vis	Tornillo
002100	4	4	Гайка М4	Nut	Ecrou	Tuerca
002100-02	5	5	Гайка М5	Nut	Ecrou	Tuerca
002100-03	3	3	Гайка М6	Nut	Ecrou	Tuerca
ГЧ-М16×1,5 (002100-07)	1	1	Гайка М16×1,5	Nut	Ecrou	Tuerca
002500-01	8	8	Шайба 4	Washer	Rondelle	Arandela

002500-03	3	Шайба 5	Washer	Rondelle	Arandela
002500-05	2	Шайба 6	Washer	Rondelle	Arandela
ШП-4Л	9	Шайба	Washer	Rondelle	Arandela
ШП-5Л	7	Шайба	Washer	Rondelle	Arandela
ШП-6Л	2	Шайба	Washer	Rondelle	Arandela
ШП-16Л	1	Шайба	Washer	Rondelle	Arandela

Примечание. Устанавливался на дизели до апреля 1985 года.

Note. Installed before April 1985.

Nota. Utilisé pour les diesels jusqu'au mois d'avril 1985.

Nota. Se utilizaba en los diesels hasta abril de 1985.

462.3701 Генератор 4626.3701000, 4627.3701000 • Génératrice • Generator • Generator

4626.3701000 *	1	Генератор в сборе	Generator assy	Génératrice au complet	Conjunto generador
4627.3701000	1	Генератор в сборе	Generator assy	Génératrice au complet	Conjunto generador
46.3701020	1	Панель выводов	Terminal board	Panneau à bornes	Panel de bornes
46.3701060	1	Катушка возбуждения	Field coil	Bobine excitatrice	Bobina de excitación
46.3701100 *	1	Статор в сборе	Stator assy	Stator au complet	Conjunto estator
4607.3701100	1	Статор в сборе	Stator assy	Stator au complet	Conjunto estator
46.3701200 *	1	Ротор в сборе	Rotor assy	Rotor au complet	Conjunto rotor
4607.3701200	1	Ротор в сборе	Rotor assy	Rotor au complet	Conjunto rotor
46.3701300	1	Крышка задняя	Rear cover	Couvercle arrière	Cubierta trasera
46.3701400-02 *	1	Крышка передняя	Front cover	Couvercle avant	Cubierta delantera
4607.3701400-02	1	Крышка передняя	Front cover	Couvercle avant	Cubierta delantera
46.3701001	1	Крышка регулирующего устройства	Regulator cover	Couvercle du régulateur	Cubierta del regulador
46.3701003	1	Вентилятор	Fan	Ventilateur	Ventilador
46.3701005	1	Втулка ротора	Rotor bush	Douille de rotor	Casquillo de rotor
46.3701006	1	Кольцо	Ring	Bague	Anillo
46.3701007	1	Крышка подшипника	Bearing cap	Couvercle de palier	Sombrerete de cojinete
46.3701008	3	Болт М4×27,5	Bolt	Boulon	Perno
46.3701009	3	Винт М4×28	Screw	Vis	Tornillo
46.3701011	3	Изолятор фазный	Phase insulator	Isolateur de phase	Aislador de fase
46.3701013	1	Изолятор	Insulator	Isolateur	Aislador
46.3701015	1	Болт М6×53	Bolt	Boulon	Perno
46.3701017	1	Шайба изоляционная	Insulating washer	Rondelle isolatrice	Arandela aislante

* Для умеренного климата.

For temperate climate.

Pour climat tempéré.

Para el clima templado.

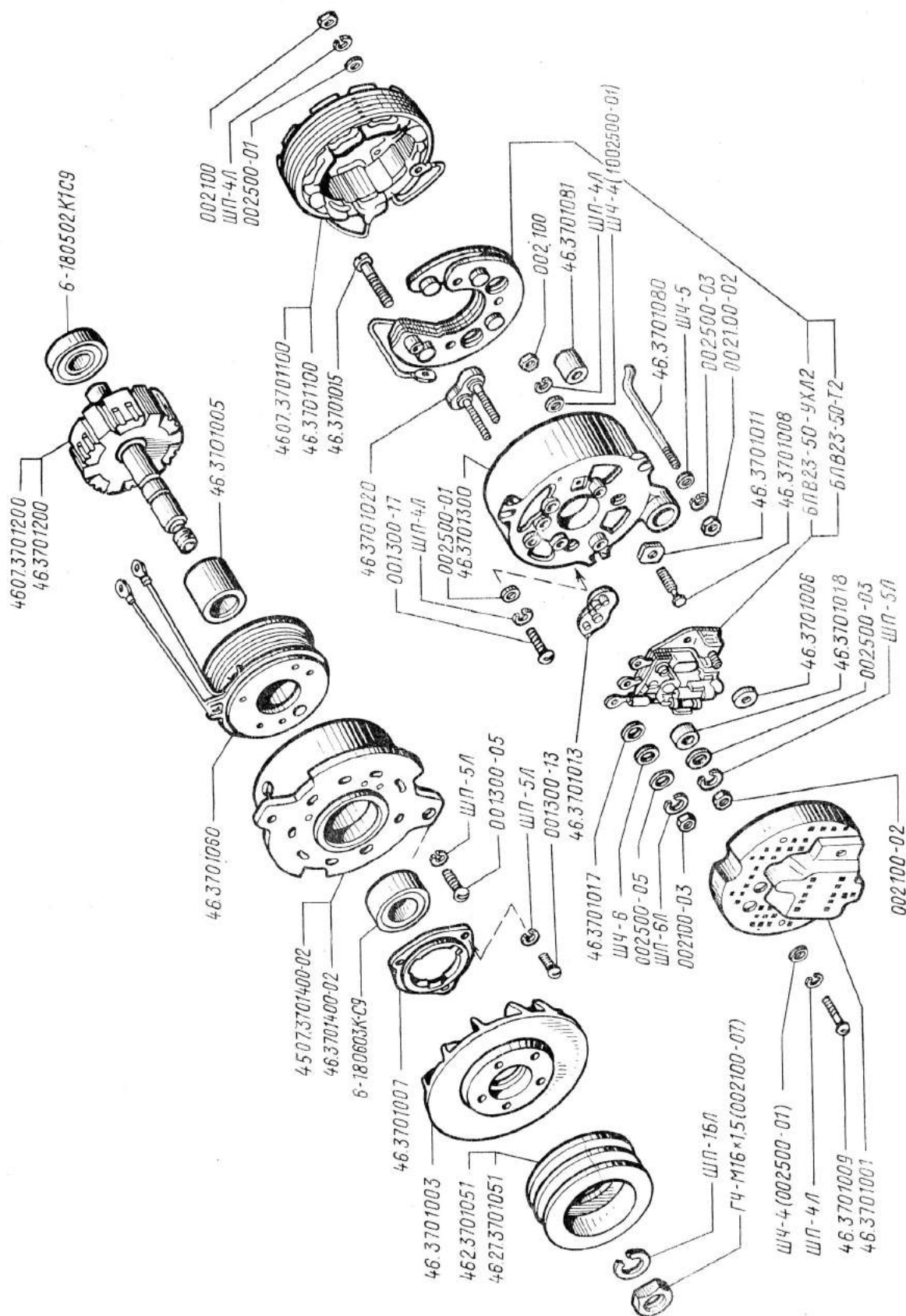

Генератор 4626.3701000, 4627.3701000

Generator

Génératrice

Generador

462.3701

№ детали Part No. Pièce n° N.º de la pieza	Количество Qty Nombre Cantidad		Наименование	Name	Dénomination	Denominación
	T40, T40H, T40A, T40AH	T40, T40H, T40A, T40AH «Cyber» «Super»				
	Д144-25	Д144-28				
46.3701018	1	1	Втулка распорная	Spacer	Douille d'écartement	Casquillo separador
462.3701051 *	1	1	Шкив	Pulley	Poulie	Polea
4627.3601051	1	1	Шкив	Pulley	Poulie	Polea
46.3701080	3	3	Болт стяжной	Clamp bolt	Boulon tendeur	Tornillo de apriete
46.3701081	1	1	Втулка	Bush	Douille	Casquillo
БПВ23-50-УХЛ2 *	1	1	Блок	Unit	Bloc redresseur	Bloque
БПВ23-50-T2	1	1	Блок	Unit	Bloc redresseur	Bloque
001300-05	2	2	Винт М5×14,5	Screw	Vis	Tornillo
001300-13	3	3	Винт М5×26	Screw	Vis	Tornillo
001300-17	3	3	Винт М4×12	Screw	Vis	Tornillo
002100	3	3	Гайка М4	Nut	Ecrou	Tuerca
002100-02	7	7	Гайка М5	Nut	Ecrou	Tuerca
002100-03	3	3	Гайка М6	Nut	Ecrou	Tuerca
ГЧ М16×1,5 (002100-07)	1	1	Гайка	Nut	Ecrou	Tuerca
ШЧ-4 (002500-01)	9	9	Шайба	Washer	Rondelle	Arandela
002500-03	7	7	Шайба	Washer	Rondelle	Arandela
002500-05	2	2	Шайба	Washer	Rondelle	Arandela
ШП-4Л	9	9	Шайба	Washer	Rondelle	Arandela
ШП-5Л	12	12	Шайба	Washer	Rondelle	Arandela
ШП-6Л	3	3	Шайба	Washer	Rondelle	Arandela
ШП-16Л	1	1	Шайба	Washer	Rondelle	Arandela
6-180502К1-С9	1	1	Подшипник	Bearing	Palier	Cojinete
6-180603КС9	1	1	Подшипник	Bearing	Palier	Cojinete
ШЧ-6	1	1	Шайба	Washer	Rondelle	Arandela

* Для умеренного климата.

For temperate climate.

Pour climat tempéré.

Para el clima templado.